

## Barrage de Grandval : Mémoires croisées d'un patrimoine

**Le projet de « Collecte et valorisation des mémoires de la retenue d'eau et du barrage de Grandval »**



Le 15 septembre, à l'occasion des Journées européennes du Patrimoine, a eu lieu le vernissage de l'exposition « Barrage de Grandval - Mémoires croisées d'un patrimoine » au Centre aqualudique de Saint-Flour Communauté, à Saint-Flour.

# Le projet de « Collecte et valorisation des mémoires de la retenue d'eau et du barrage de Grandval »

Si ses dimensions sont exceptionnelles et sa qualité architecturale remarquable, l'histoire du barrage de Grandval reste pourtant méconnue du grand public, tout comme celle de la vallée. Dans un souhait de valorisation du patrimoine industriel et paysager de la Vallée de la Truyère, et, face à l'urgence de recueillir les témoignages des personnes ayant connu la construction du barrage et l'envolement de la vallée, **Saint-Flour Communauté et ses partenaires, le Conseil Départemental du Cantal et EDF Hydro Lot-Truyère, ont lancé un projet ambitieux de collecte et valorisation des mémoires de la retenue d'eau et du barrage de Grandval fin 2020.**



Crédit photo : Pierre Soissons pour EDF)

## Le Barrage de Grandval en quelques chiffres

### *Le réservoir d'eau*

- Superficie de 1 100 ha
- 270 millions de m<sup>3</sup>
- Hauteur de chute de 76 m

### Le barrage

- Hauteur de 76 m
- Longueur en crête de 350 m
- 6 voûtes de 50 m de portée
- 7 contreforts de 3 m d'épaisseur
- 190 000 mde béton
- 2 vannes d'évacuation de crue

### **La centrale**

- 74 MW de puissance électrique = consommation résidentielle annuelle de 56 300 personnes
- 2 turbines Francis à axe vertical

Ce projet, situé à la croisée d'une démarche scientifique, patrimoniale et territoriale a été lauréat de l'Appel à projets 2020 « Mémoires des 20ème et 21ème siècles en Auvergne Rhône Alpes » porté par la DRAC et la Région Auvergne Rhône Alpes.

Il a bénéficié de l'appui majeur d'un Comité scientifique permettant d'assurer une structuration rigoureuse des recherches et de Pascale Chappot, qui a réuni un fonds documentaire conséquent et a collecté le témoignage de personnes ayant vécu dans la vallée à cette époque. Au total ce sont 25 témoins qui ont été rencontrés et dont le témoignage oral a été enregistré.

## Les participants

|                        |  |
|------------------------|--|
| André FARGES           | Exproprié de Mallet  |
| Jacques BESSON         | Enfant habitant de la cité ouvrière                                |
| Odile BOURNAZEL        | Enfant habitant la cité ouvrière de Grandval                       |
| Jean-Claude LACOEUILLE | Ouvrier de la construction et de la démolition                     |
| Paul BROUSSE           | Exproprié de Mallet  |
| Marguerite BONNEFOY    | Expropriée de Magnac   |
| Marie-Claire DUBERNARD | Expropriée de Mallet   |
| Roger CHASSANG         | Enfant témoin de la construction, père travaillait sur le chantier |
| Louis CELLIER          | Exproprié de Garabit et exploitant touristique                     |
| Jean-Henri MONLOUBOU   | Ouvrier de la construction et de la démolition                     |
| Jean-Louis CHARBONNEL  | Exproprié des Bartières  |
| Paulette GIRARD        | Expropriée des Bartières   |
| Pierre FARGES          | Exproprié de Mallet  |
| Paulette SAINT-CHELY   | Vivait à la Besseire, père travaillait sur le chantier du barrage  |
| Albert SAINT-CHELY     | Exproprié du pont de Laval – parents fermiers                      |
| Georgette ROUZAIRE     | Institutrice à Grandval  |
| Louise LAURENT         | Expropriée de Magnac   |
| Marie CALMEL           | Expropriée de Magnac   |
| Carmen BLANQUET        | Enfant habitant la cité ouvrière de Grandval                       |
| Jean-Paul BLANQUET     | Ouvrier du déboisement de la vallée de la Truyère                  |
| Yvette BOUSSUGE        | Expropriée de Mallet   |
| Lucien BONNEL          | Ouvrier de la construction du barrage                              |
| Alphonse MALLET        | Ouvrier des finitions du barrage et des réparations                |
| Jean CHAUVET           | Ouvrier de la construction (conducteur poids-lourds)               |
| Marcel AURIFEILLE      | Comptable de l'entreprise Ballot et habitant de la cité ouvrière   |

## L'exposition itinérante : une première forme de valorisation

Afin de porter à connaissance toutes ces mémoires et histoires du lieu, Saint-Flour Communauté et ses partenaires ont fait le choix de valoriser les matériaux collectés à travers une exposition itinérante. En parallèle, les témoignages audios seront disponibles sur le site internet des Archives Départementales du Cantal.

Pour que cette « rétrospective » de l'histoire d'une partie de notre territoire soit **accessible à tous, l'exposition est itinérante et sera installée dans les bourgs centres de septembre 2023 à mai 2024.**

**Une fois ce premier circuit terminé, l'exposition sera proposée à toutes les communes du territoire de Saint-Flour Communauté. A moyen terme, le Conseil Départemental du Cantal ainsi qu'EDF Hydro Lot-Truyère pourront être amenés à faire circuler l'exposition dans leurs infrastructures.**

# Expo itinérante

Le barrage de Grandval a contribué à forger la vallée de la Truyère et notre territoire. Sa construction a marqué le cadre de vie des habitants. Saint-Flour Communauté et ses partenaires ont mené un travail de **collecte des mémoires** et vous proposent de découvrir ce **patrimoine exceptionnel, raconté par des témoins** – enfants du pays, ouvriers... - qui retracent l'histoire de ces lieux et leur métamorphose.

## Saint-Flour

Centre aqualudique  
Route de Chaudes-Aigues  
16/09/23 - 11/10/23

## Ruynes-en-Margeride

Maison des services  
Le Bourg, Place du 10 Juin 1944  
13/10/23 - 13/12/23

## Chaudes-Aigues

Maison des services  
29, Avenue Pierre Vialard  
15/12/23 - 22/01/24

## Pierrefort

Médiathèque communautaire  
1, rue du Carreau  
24/01/24 - 23/03/24

## Neuvéglise-sur-Truyère

Médiathèque communautaire  
4, Place Albert  
27/03/24 - 25/05/24

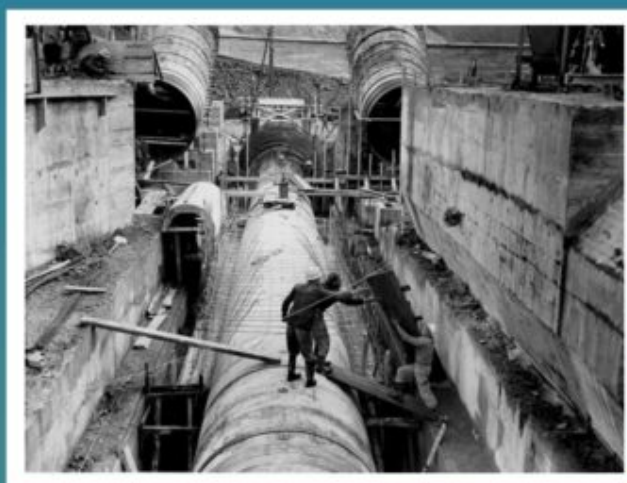

12 novembre 1957

6 juillet 1947



Conception graphique : Saint-Flour  
Communauté - Photos : ©EDF

# Vernissage de l'exposition "Barrage de Grandval - Mémoires croisées d'un patrimoine" le 15 septembre 2023













**Plan de financement**

| Année | Montant (M€) |
|-------|--------------|
| 1952  | 10           |
| 1953  | 15           |
| 1954  | 20           |
| 1955  | 25           |
| 1956  | 30           |
| 1957  | 35           |
| 1958  | 40           |
| Total | 175          |



Une vie de village

**Le développement des habitations**

Le barrage de Grandval a permis de développer de nouvelles habitations pour les ouvriers travaillant sur le chantier.



**Les ouvriers**

Le barrage de Grandval a été construit par des ouvriers de la région de Grandval.

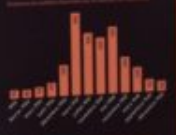

**Evolution du chantier**

Le barrage de Grandval a été construit en plusieurs étapes.



**Les difficultés du quotidien**

Le barrage de Grandval a permis de résoudre de nombreuses difficultés du quotidien.



