Organisation des services

Saint-Flour Communauté compte 160 agents répartis dans différents Pôles et Services :

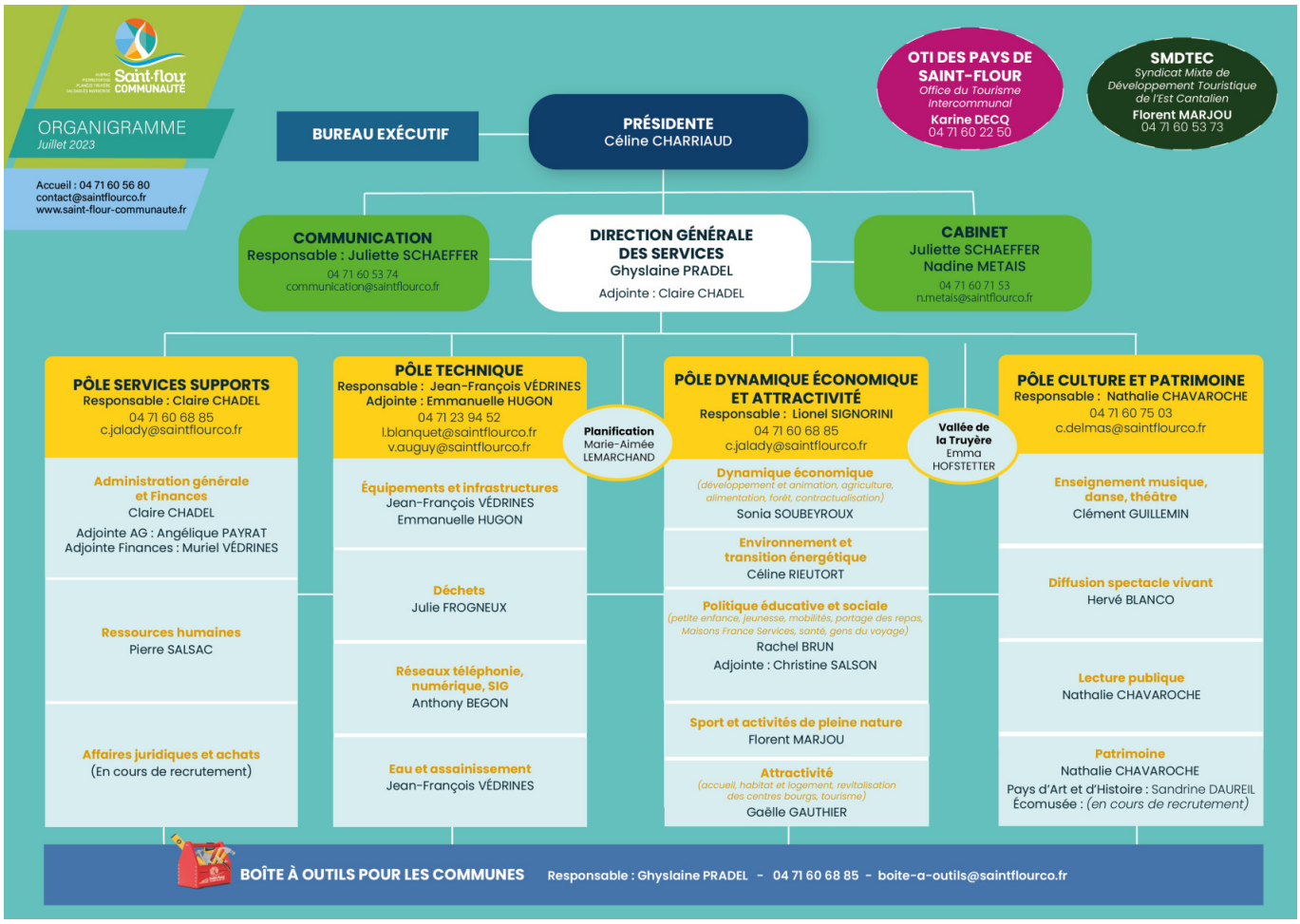

Téléchargez l'organigramme (pdf)