Plan de secteur Pôle urbain

PLUi

Plan Local d'Urbanisme intercommunal

3.1.4

PLAN DES RISQUES ET CONTRAINTES

Coren - Planche Nord

avril 2023

Echelle 1:3 500

PRESCRIPTION : Délibérations du Conseil Communautaire du 17/11/2015 et du 08/10/2018

ARRET DU PROJET : Délibération du Conseil Communautaire du

APPROBATION : Délibération du Conseil Communautaire du

CAMPUS DEVELOPPEMENT
Centre d'affaires MAE entrée n°4
27 route du Cendre
63000 CLERMONT-FERRAND
Tél. : 04 73 43 14 44
Mail : urbanismeetcampus63.fr

ECTARE
CABINET ECTARE
Agence ECTARE Centre-Ouest
2 imp. Jean Antoine Chaptal
Tél. : 05 55 18 91 60

LÉGENDE

- Contours communaux
- Zonage réglementaire du PLUi

Plan de Prévention des Risques Inondation du bassin versant de l'Ander

- Risque fort
- Risque moyen
- Champ d'expansion des crues

Plan de Prévention des Risques Mouvement de terrain de la commune de Saint-Flour

- Risque fort chute de blocs
- Risque fort glissement de terrain/érosion de berge
- Risque fort tout type de mouvements
- Risque moyen tout type de mouvements
- Risque faible tout type de mouvements

Zonage de présomption d'instabilité du terrain du bourg d'Andelat

- Présomption d'instabilité élevée
- Présomption d'instabilité moyen
- Présomption d'instabilité faible

0 100 200 m

Plan de secteur Pôle urbain

PLUi

Plan Local d'Urbanisme intercommunal

3.1.4

PLAN DES RISQUES ET CONTRAINTES

Coren - Planche Sud

avril 2023

Echelle 1:3 500

PRESCRIPTION : Délibérations du Conseil Communautaire du 17/12/2015 et du 08/10/2018

ARRET DU PROJET : Délibération du Conseil Communautaire du

APPROBATION : Délibération du Conseil Communautaire du

CAMPUS DEVELOPPEMENT
Centre d'affaires MAE entrée n°4
27 route du Cendre
63000 CLERMONT-FERRAND
Tél. : 04 73 43 18 44
Mail : urbanisme@campus63.fr

ECTARE
Agence ECTARE Centre-Ouest
2 rue Jean Antoine Chaptal
63100 RIOM-LA-GARLANDE
Tél. : 05 55 58 91 60

LÉGENDE

- Contours communaux
- Zonage réglementaire du PLUi

Plan de Prévention des Risques Inondation du bassin versant de l'Ander

- Risque fort
- Risque moyen
- Champ d'expansion des crues

Plan de Prévention des Risques Mouvement de terrain de la commune de Saint-Flour

- Risque fort chute de blocs
- Risque fort glissement de terrain/érosion de berge
- Risque fort tout type de mouvements
- Risque moyen tout type de mouvements
- Risque faible tout type de mouvements

Zonage de présomption d'instabilité du terrain du bourg d'Andelat

- Présomption d'instabilité élevée
- Présomption d'instabilité moyen
- Présomption d'instabilité faible
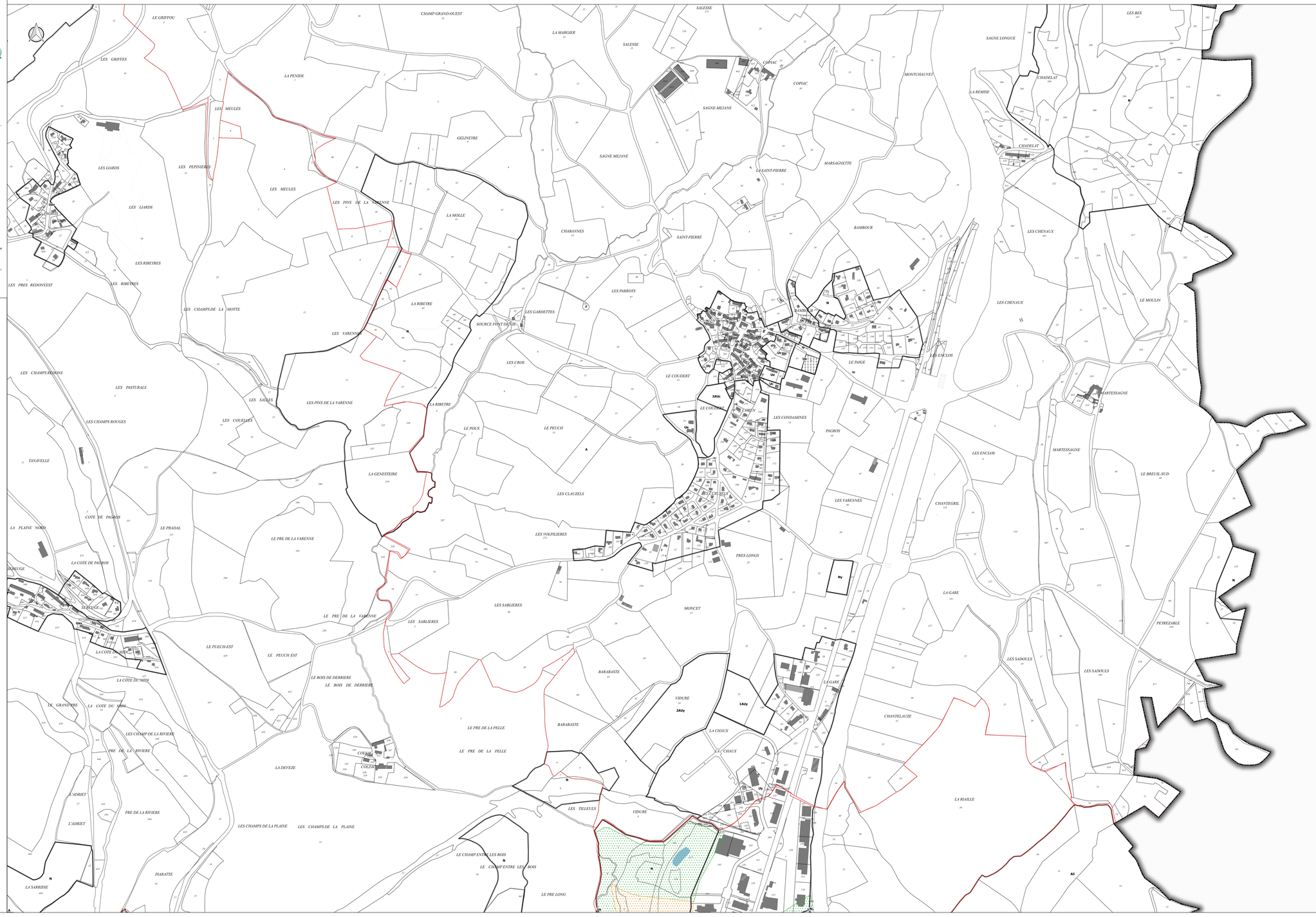
0 100 200 m