Saint-flour COMMUNAUTÉ
AUBRAC PIERRE-TORTE-LY PLANÈZE TRUYÈRE CALDAGUES MARGERIDE



PLUi

Plan Local d'Urbanisme intercommunal



4.3

Plan d'assainissement

Alleuze

Juillet 2024

PRESCRIPTION : Délibérations du Conseil Communautaire du 17/12/2015 et du 08/10/2018

ARRET : Délibérations du Conseil Communautaire du 15/05/2023 et du 20/11/2023

APPROBATION : Délibération du Conseil Communautaire du 08/07/2024

CAMPUS DEVELOPPEMENT
Centre d'affaire MAE entrée n°4
27 route du Cendre
63800 COURNON-D'AUVERGNE
Tél. : 04 73 45 19 44
Mail : urbanisme@campus63.fr

CABINET ECTARE
Agence ECTARE Centre-Ouest
2 imp. Jean Antoine Chaptal
19100 BRIVE-LA-GAILLARDE
Tél. : 05 55 18 91 60

LÉGENDE

Nota : Tous les figurés suivants ne concernent pas forcément toutes les communes

- Réseau de collecte unitaire
- Réseau de collecte des eaux usées strictes
- Réseau de collecte des eaux pluviales
- Canalisation en projet
- Station d'épuration

N

0 500 1 000 m







PLUi

Plan Local d'Urbanisme intercommunal

4.3

Plan d'assainissement

Andelat

Juillet 2024

PRESCRIPTION : Délibérations du Conseil Communautaire du 17/12/2015 et du 08/10/2018

ARRET : Délibérations du Conseil Communautaire du 15/05/2023 et du 20/11/2023

APPROBATION : Délibération du Conseil Communautaire du 08/07/2024

CAMPUS DEVELOPPEMENT
Centre d'affaires MAB, entrée n°4
27 route du Condro
63800 COURNON-D'AUVERGNE
Tél. : 04 73 45 19 44
Mail : urbanisme@campus63.fr

CABINET ECTARE
Agence ECTARE Centre-Ouest
2 imp. Jean Antoine Chaptal
19100 BRIVE-LA-GAILLARDE
Tél. : 05 55 18 97 60

LÉGENDE

Nota : Tous les figurés suivants ne concernent pas forcément toutes les communes

- Réseau de collecte unitaire
- Réseau de collecte des eaux usées strictes
- Réseau de collecte des eaux pluviales
- Canalisation en projet
- Station d'épuration

N

0 — 500 — 1 000 m





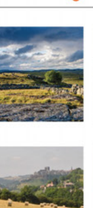

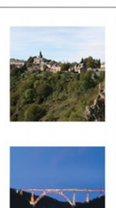





PLUi

Plan Local d'Urbanisme intercommunal

4.3

Plan d'assainissement

Anglards-de-Saint-Flour

Juillet 2024

PRESCRIPTION : Délibérations du Conseil Communautaire du 17/12/2015 et du 08/10/2018

ARRET : Délibérations du Conseil Communautaire du 15/05/2023 et du 20/11/2023

APPROBATION : Délibération du Conseil Communautaire du 08/07/2024

CAMPUS DEVELOPPEMENT
Centre d'affaire MAE entrée n°4
27 route du Cendre
63800 COURNON-D'AUVERGNE
Tél. : 04 73 45 19 44
Mail : urbanisme@campus63.fr

CABINET ECTARE
Agence ECTARE Centre-Ouest
2 imp. Jean Antoine Chaptal
19100 BRIVE-LA-GAILLARDE
Tél. : 05 55 18 91 60

LÉGENDE

Nota : Tous les figurés suivants ne concernent pas forcément toutes les communes

- Réseau de collecte unitaire
- Réseau de collecte des eaux usées strictes
- Réseau de collecte des eaux pluviales
- Canalisation en projet
- Station d'épuration

N

0 — 500 — 1 000 m

Saint-flour COMMUNAUTÉ

PLUi

Plan Local d'Urbanisme intercommunal







4.3

Plan d'assainissement

Anterrieux

Juillet 2024

PRESCRIPTION : Délibérations du Conseil Communautaire du 17/12/2015 et du 08/10/2018

ARRET : Délibérations du Conseil Communautaire du 15/05/2023 et du 20/11/2023

APPROBATION : Délibération du Conseil Communautaire du 08/07/2024

CAMPUS DEVELOPPEMENT
Centre d'affaire MAE entrée n°4
27 route du Cendre
63800 COURNON-D'AUVERGNE
Tél. : 04 73 45 19 64
Mail : urbanisme@campus63.fr

CABINET ECTARE
Agence ECTARE Centre-Ouest
2 imp. Jean Antoine Chaptal
19100 BRIVE-LA-GAILLARDE
Tél. : 05 55 18 91 60

LÉGENDE

Nota : Tous les figurés suivants ne concernent pas forcément toutes les communes

- Réseau de collecte unitaire
- Réseau de collecte des eaux usées strictes
- Réseau de collecte des eaux pluviales
- Canalisation en projet
- Station d'épuration

N

0 — 500 — 1 000 m



Saint-flour COMMUNAUTÉ





PLUi

Plan Local d'Urbanisme intercommunal







4.3

Plan d'assainissement

Brezons

Juillet 2024

PRESCRIPTION : Délibérations du Conseil Communautaire du 17/12/2015 et du 08/10/2018

ARRET : Délibérations du Conseil Communautaire du 15/05/2023 et du 20/11/2023

APPROBATION : Délibération du Conseil Communautaire du 08/07/2024

CAMPUS DEVELOPPEMENT
Centre d'affaire MAE entrée n°4
27 route du Cendre
63800 COURNON-D'AUVERGNE
Tél. : 04 73 45 19 64
Mail : urbanisme@campus63.fr

CABINET ECTARE
Agence ECTARE Centre-Ouest
2 imp. Jean Antoine Chaptal
19100 BRIVE-LA-GAILLARDE
Tél. : 05 55 18 91 60

LÉGENDE

Nota : Tous les figurés suivants ne concernent pas forcément toutes les communes

- Réseau de collecte unitaire
- Réseau de collecte des eaux usées strictes
- Réseau de collecte des eaux pluviales
- Canalisation en projet
- Station d'épuration

N

0 500 1 000 m

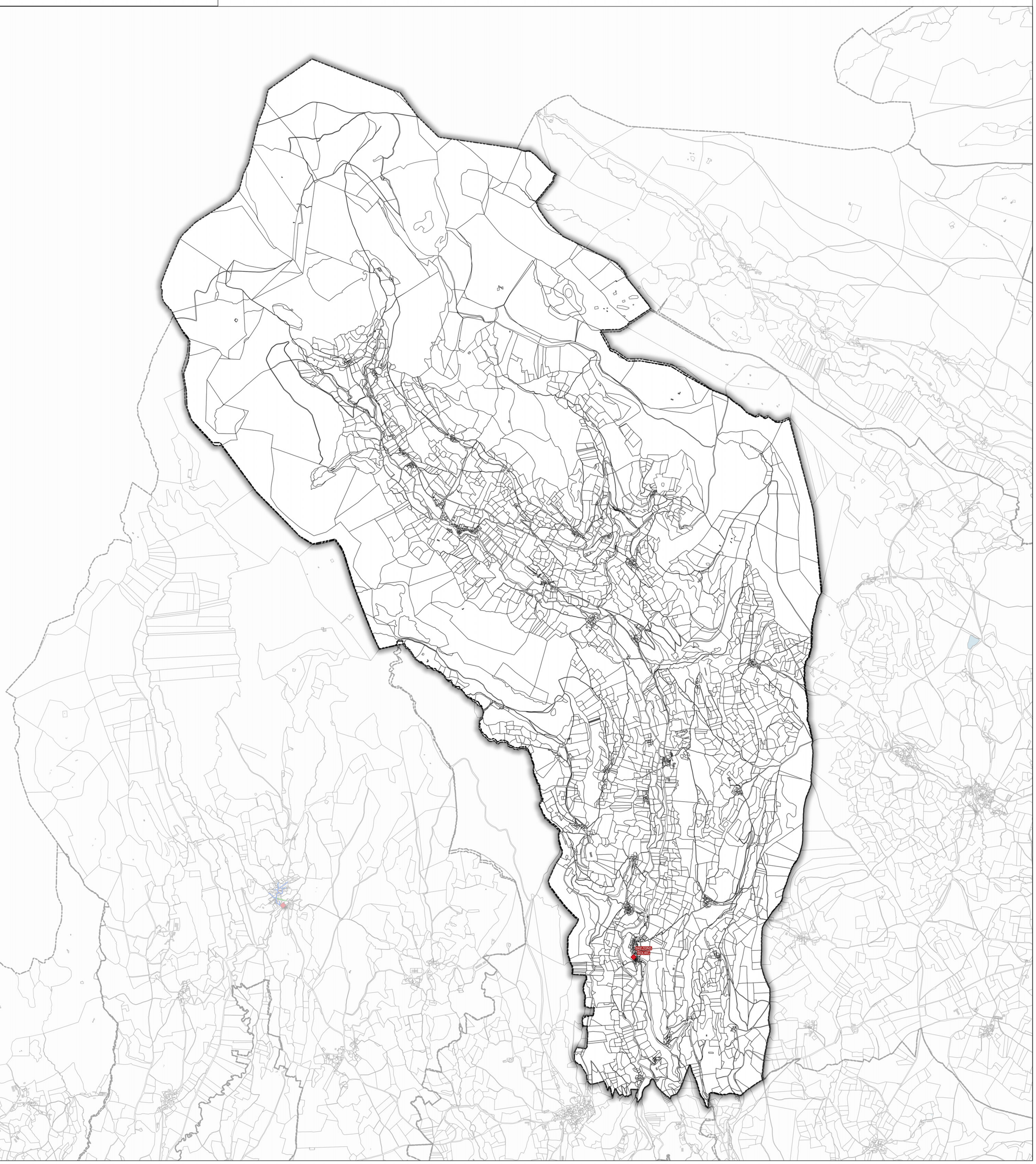









PLUi

Plan Local d'Urbanisme intercommunal

4.3

Plan d'assainissement

Cézens

Juillet 2024

PRESCRIPTION : Délibérations du Conseil Communautaire du 17/12/2015 et du 08/10/2018

ARRET : Délibérations du Conseil Communautaire du 15/05/2023 et du 20/11/2023

APPROBATION : Délibération du Conseil Communautaire du 08/07/2024

CAMPUS DEVELOPPEMENT
Centre d'affaire MAE entrée n°4
27 route du Cendre
63800 COURNON-D'AUVERGNE
Tél. : 04 73 45 19 44
Mail : urbanisme@campus63.fr

CABINET ECTARE
Agence ECTARE Centre-Ouest
2 imp. Jean Antoine Chaptal
19100 BRIVE-LA-GAILLARDE
Tél. : 05 55 18 91 60

LÉGENDE

Nota : Tous les figurés suivants ne concernent pas forcément toutes les communes

- Réseau de collecte unitaire
- Réseau de collecte des eaux usées strictes
- Réseau de collecte des eaux pluviales
- Canalisation en projet
- Station d'épuration

N

0 500 1 000 m





PLUi

Plan Local d'Urbanisme intercommunal



4.3

Plan d'assainissement

Chaliers

Juillet 2024

PRESCRIPTION : Délibérations du Conseil Communautaire du 17/12/2015 et du 08/10/2018

ARRET : Délibérations du Conseil Communautaire du 15/05/2023 et du 20/11/2023

APPROBATION : Délibération du Conseil Communautaire du 08/07/2024

CAMPUS DEVELOPPEMENT
Centre d'affaire MAE entrée n°4
27 route du Cendre
63800 COURNON-D'AUVERGNE
Tél. : 04 73 45 19 44
Mail : urbanisme@campus63.fr

CABINET ECTARE
Agence ECTARE Centre-Ouest
2 imp. Jean Antoine Chaptal
19100 BRIVE-LA-GAILLARDE
Tél. : 05 55 18 91 60

LÉGENDE

Nota : Tous les figurés suivants ne concernent pas forcément toutes les communes

- Réseau de collecte unitaire
- Réseau de collecte des eaux usées strictes
- Réseau de collecte des eaux pluviales
- Canalisation en projet
- Station d'épuration

N

0 — 500 — 1 000 m









PLUi

Plan Local d'Urbanisme intercommunal

4.3

Plan d'assainissement

Chaudes-Aigues

Juillet 2024

PRESCRIPTION : Délibérations du Conseil Communautaire du 17/12/2015 et du 08/10/2018

ARRET : Délibérations du Conseil Communautaire du 15/05/2023 et du 20/11/2023

APPROBATION : Délibération du Conseil Communautaire du 08/07/2024

CAMPUS DEVELOPPEMENT
Centre d'affaire MAE entrée n°4
27 route du Cendre
63800 COURNON-D'AUVERGNE
Tél. : 04 73 45 19 44
Mail : urbanisme@campus63.fr

CABINET ECTARE
Agence ECTARE Centre-Ouest
2 imp. Jean Antoine Chaptal
19100 BRIVE-LA-GAILLARDE
Tél. : 05 55 18 91 60

LÉGENDE

Nota : Tous les figurés suivants ne concernent pas forcément toutes les communes

- Réseau de collecte unitaire
- Réseau de collecte des eaux usées strictes
- Réseau de collecte des eaux pluviales
- Canalisation en projet
- Station d'épuration

N

0 500 1 000 m

CHAUDES AIGUES



PLUi

Plan Local d'Urbanisme intercommunal

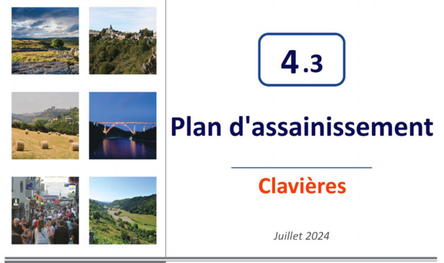

4.3

Plan d'assainissement

Clavières

Juillet 2024

PRESCRIPTION : Délibérations du Conseil Communautaire du 17/12/2015 et du 08/10/2018

ARRET : Délibérations du Conseil Communautaire du 15/05/2023 et du 20/11/2023

APPROBATION : Délibération du Conseil Communautaire du 08/07/2024

CAMPUS DEVELOPPEMENT
Centre d'affaires MAE, entrée n°4
27 route du Condro
63800 COURNON-D'AUVERGNE
Tél. : 04 73 45 19 44
Mail : urbanisme@campus63.fr

CABINET ECTARE
Agence ECTARE Centre-Ouest
2 imp. Jean Antoine Chaptal
19100 BRIVE-LA-GAILLARDE
Tél. : 05 55 18 97 60

LÉGENDE

Nota : Tous les figurés suivants ne concernent pas forcément toutes les communes

- Réseau de collecte unitaire
- Réseau de collecte des eaux usées strictes
- Réseau de collecte des eaux pluviales
- Canalisation en projet
- Station d'épuration

N

0 500 1 000 m

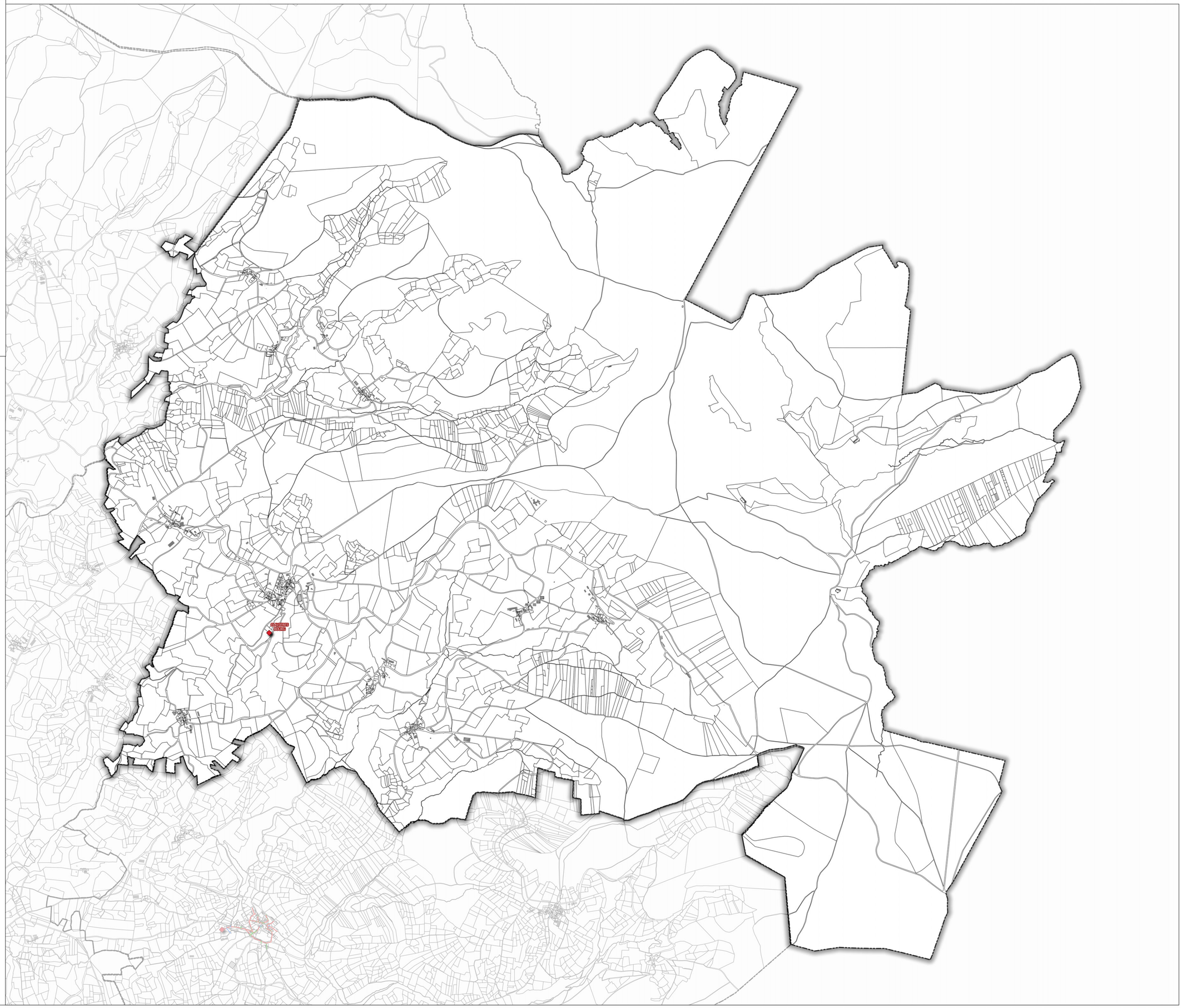





PLUi

Plan Local d'Urbanisme intercommunal



4.3

Plan d'assainissement

Coltines

Juillet 2024

PRESCRIPTION : Délibérations du Conseil Communautaire du 17/12/2015 et du 08/10/2018

ARRET : Délibérations du Conseil Communautaire du 15/05/2023 et du 20/11/2023

APPROBATION : Délibération du Conseil Communautaire du 08/07/2024

CAMPUS DEVELOPPEMENT
Centre d'affaire MAB entrée n°4
27 route du Cendre
63800 COURNON-D'AUVERGNE
Tél. : 04 73 45 19 44
Mail : urbanisme@campus63.fr

CABINET ECTARE
Agence ECTARE Centre-Ouest
2 imp. Jean Antoine Chaptal
19100 BRIVE-LA-GAILLARDE
Tél. : 05 55 18 91 60

LÉGENDE

Nota : Tous les figurés suivants ne concernent pas forcément toutes les communes

- Réseau de collecte unitaire
- Réseau de collecte des eaux usées strictes
- Réseau de collecte des eaux pluviales
- Canalisation en projet
- Station d'épuration

N

0 — 500 — 1 000 m

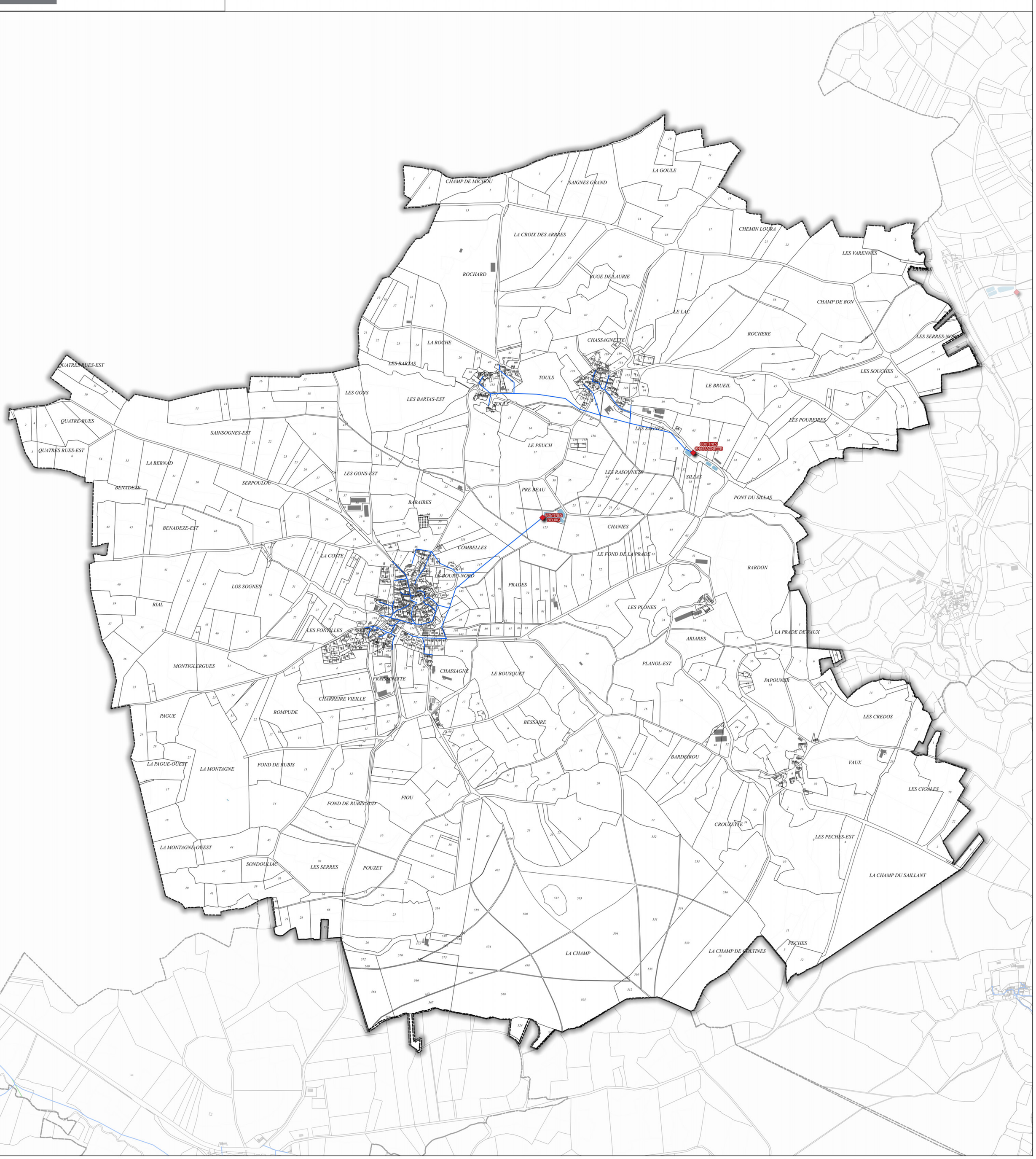





PLUi

Plan Local d'Urbanisme intercommunal



4.3

Plan d'assainissement

Coren

Juillet 2024

PRESCRIPTION : Délibérations du Conseil Communautaire du 17/12/2015 et du 08/10/2018

ARRET : Délibérations du Conseil Communautaire du 15/05/2023 et du 20/11/2023

APPROBATION : Délibération du Conseil Communautaire du 08/07/2024

CAMPUS DEVELOPPEMENT
Centre d'affaire MAE entrée n°4
27 route du Cendre
63800 COURNON-D'AUVERGNE
Tél. : 04 73 45 19 64
Mail : urbanisme@campus63.fr

CABINET ECTARE
Agence ECTARE Centre-Ouest
2 imp. Jean Antoine Chaptal
19100 BRIVE-LA-GAILLARDE
Tél. : 05 55 18 91 60

LÉGENDE

Nota : Tous les figurés suivants ne concernent pas forcément toutes les communes

- Réseau de collecte unitaire
- Réseau de collecte des eaux usées strictes
- Réseau de collecte des eaux pluviales
- Canalisation en projet
- Station d'épuration

N

0 — 500 — 1 000 m









PLUi

Plan Local d'Urbanisme intercommunal

4.3

Plan d'assainissement

Cussac

Juillet 2024

PRESCRIPTION : Délibérations du Conseil Communautaire du 17/12/2015 et du 08/10/2018

ARRET : Délibérations du Conseil Communautaire du 15/05/2023 et du 20/11/2023

APPROBATION : Délibération du Conseil Communautaire du 08/07/2024

CAMPUS DEVELOPPEMENT
Centre d'affaire MAE entrée n°4
27 route du Cendre
63800 COURNON-D'AUVERGNE
Tél. : 04 73 45 19 64
Mail : urbanisme@campus63.fr

CABINET ECTARE
Agence ECTARE Centre-Ouest
2 imp. Jean Antoine Chaptal
19100 BRIVE-LA-GAILLARDE
Tél. : 05 55 18 91 60

LÉGENDE

Nota : Tous les figurés suivants ne concernent pas forcément toutes les communes

- Réseau de collecte unitaire
- Réseau de collecte des eaux usées strictes
- Réseau de collecte des eaux pluviales
- Canalisation en projet
- Station d'épuration

N

0 — 500 — 1 000 m

LA NARSE
LES TIOLATS
LE GUARDELOU
LES BORNES
LES POUJUMEAUX
LASCOLS
LES BETISSES
LES PASTRES
LES CHEVALIERS
LA PAULHAGUAISE
LES PRATS DE LA NARSE
LE COUTEUAYRE
LES COUEILS
LES BASERES
LES BRUSEROUS
LES PIEDS BONNETS
LES PRATS CLAUS
LES CHAMPS LONGS
LAS COSTES
LABRIT
LES PAUBREROS
LA RIVIERE
DE BOUNG
LES OIGNES
LES REVERJATS
LES OIGNES-NORD
LES SAUMIES
LES TUILES
LA PINASERE
LE MEZE DE CUSSAC
LES SAGNOLES
COSTE-PAVADE
GRAISSES
LES CHEYGROS
LES MALFONDS
FARGES
LE COUTAL
LA CROIX DU CHAT
MALEFONT
LES SOGNES
LES AMEYRES
LA BESSAYRE
LES BARRES
LA BRUYERE
LA BRUYERE ET GARDAZOUX
LOUMEYRE
LE GARZADOUX
LE MEZE DE LA JARRIGE
BRUCHOUX
LA CHASSAGNE
LA ROUSSEYRE
BADABEC
LA GARDE
LES MOULEDES
LA VALETTE ET LE PUECH
LA JARRIDOU
LE BOS
DEL FABRE
LE PACHER
LES MOULEDES-SUD
LE PUECH
LE CHAMBON

Saint-flour COMMUNAUTÉ





PLUi

Plan Local d'Urbanisme intercommunal







4.3

Plan d'assainissement

Deux-Verges

Juillet 2024

PRESCRIPTION : Délibérations du Conseil Communautaire du 17/12/2015 et du 08/10/2018

ARRET : Délibérations du Conseil Communautaire du 15/05/2023 et du 20/11/2023

APPROBATION : Délibération du Conseil Communautaire du 08/07/2024

CAMPUS DEVELOPPEMENT
Centre d'affaire MAE entrée n°4
27 route du Cendre
63800 COURNON-D'AUVERGNE
Tél. : 04 73 45 19 44
Mail : urbanisme@campus63.fr

CABINET ECTARE
Agence ECTARE Centre-Ouest
2 imp. Jean Antoine Chaptal
19100 BRIVE-LA-GAILLARDE
Tél. : 05 55 18 91 60

LÉGENDE

Nota : Tous les figurés suivants ne concernent pas forcément toutes les communes

- Réseau de collecte unitaire
- Réseau de collecte des eaux usées strictes
- Réseau de collecte des eaux pluviales
- Canalisation en projet
- Station d'épuration

N

0 — 500 — 1 000 m

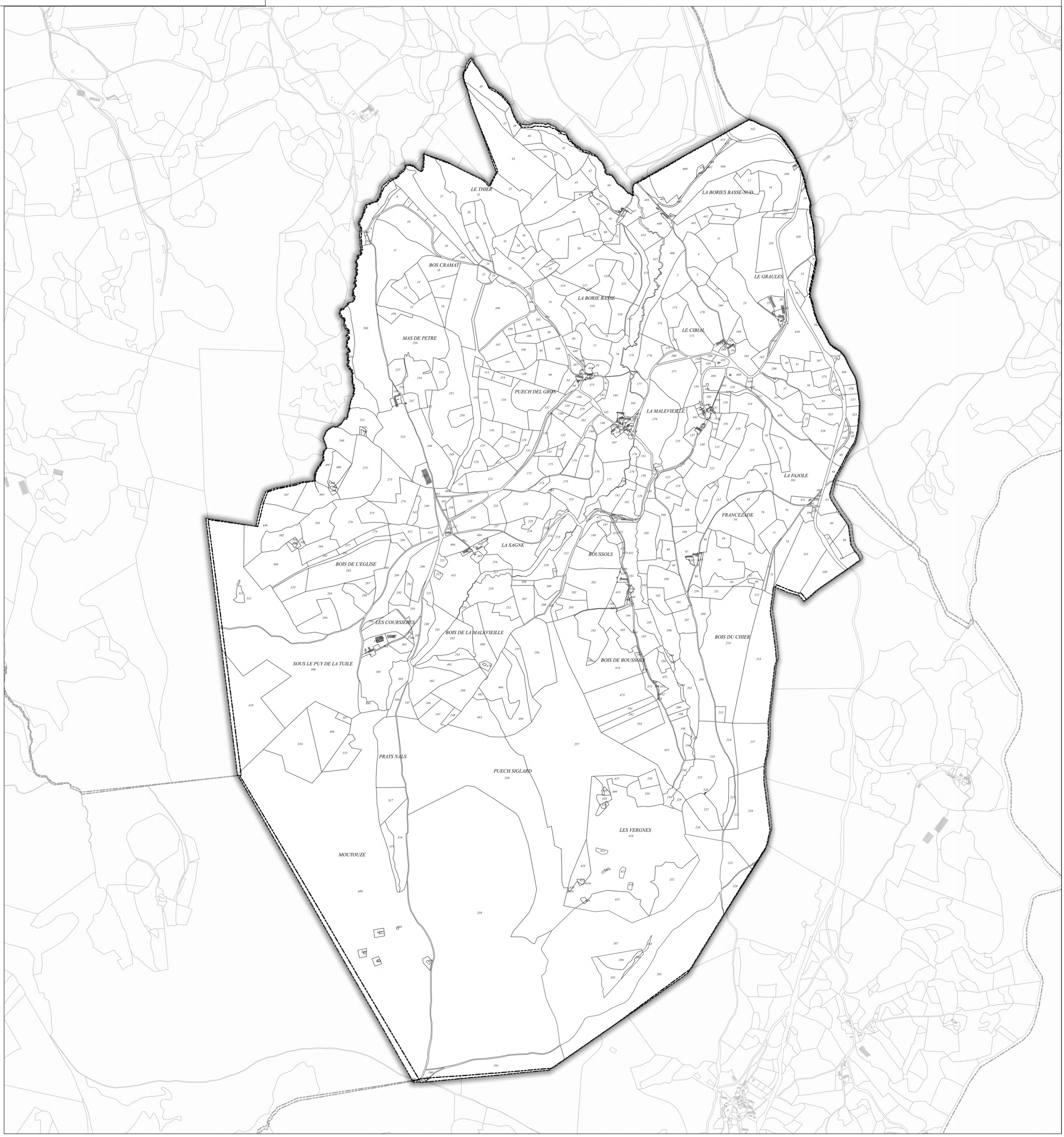

Saint-flour COMMUNAUTÉ

PLUi

Plan Local d'Urbanisme intercommunal



4.3

Plan d'assainissement

Espinasse

Juillet 2024

PRESCRIPTION : Délibérations du Conseil Communautaire du 17/12/2015 et du 08/10/2018

ARRET : Délibérations du Conseil Communautaire du 15/05/2023 et du 20/11/2023

APPROBATION : Délibération du Conseil Communautaire du 08/07/2024

CAMPUS DEVELOPPEMENT
Centre d'affaires MAE, entrée n°4
27 route du Condro
63800 COURNON-D'AUVERGNE
Tél. : 04 73 45 19 44
Mail : urbanisme@campus63.fr

CABINET ECTARE
Agence ECTARE Centre-Ouest
2 imp. Jean Antoine Chaptal
19100 BRIVE-LA-GAILLARDE
Tél. : 05 55 18 97 60

LÉGENDE

Nota : Tous les figurés suivants ne concernent pas forcément toutes les communes

- Réseau de collecte unitaire
- Réseau de collecte des eaux usées strictes
- Réseau de collecte des eaux pluviales
- Canalisation en projet
- Station d'épuration

N

0 500 1 000 m

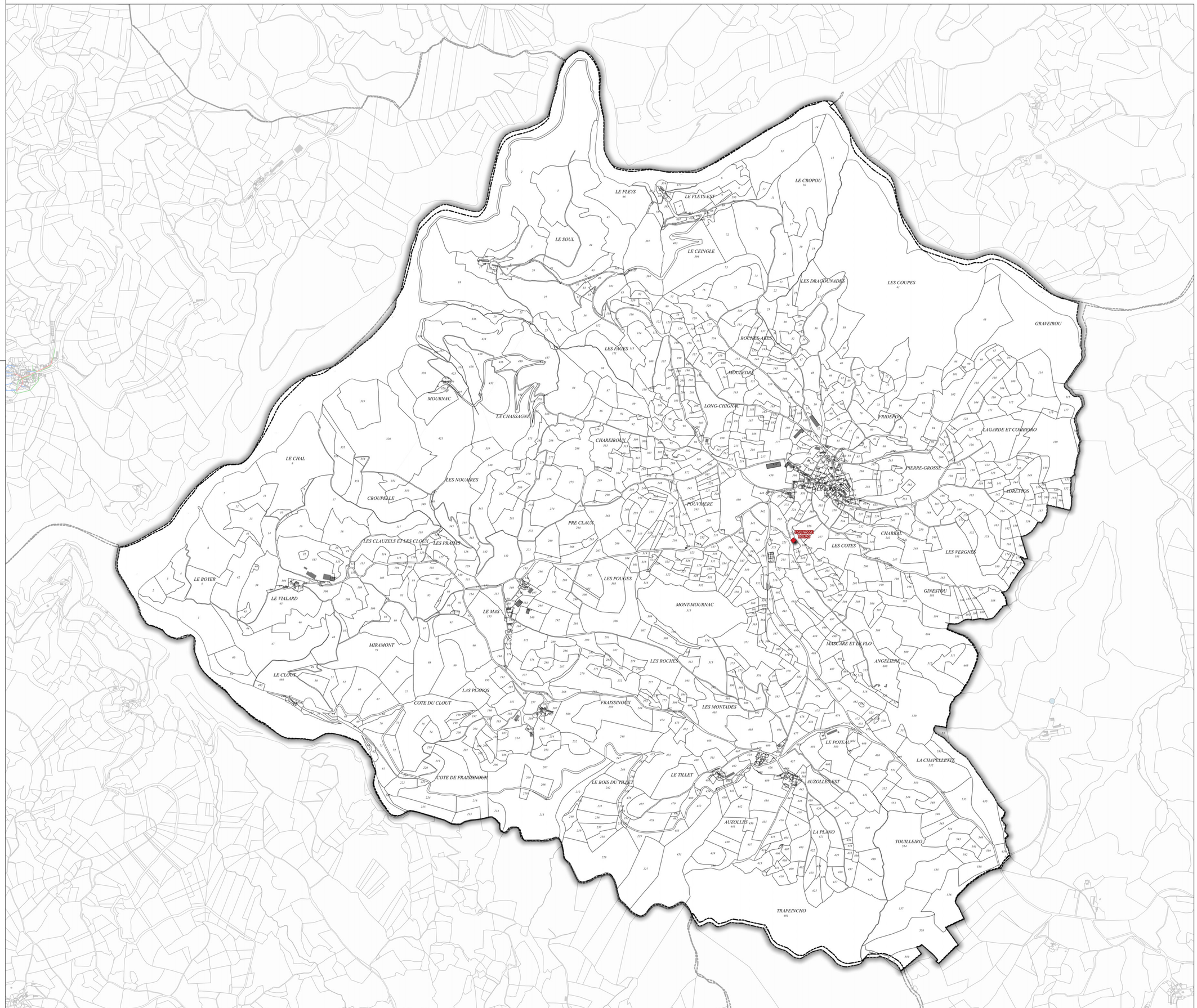

Saint-flour COMMUNAUTÉ



PLUi

Plan Local d'Urbanisme intercommunal



4.3

Plan d'assainissement

Fridefont

Juillet 2024

PRESCRIPTION : Délibérations du Conseil Communautaire du 17/12/2015 et du 08/10/2018

ARRET : Délibérations du Conseil Communautaire du 15/05/2023 et du 20/11/2023

APPROBATION : Délibération du Conseil Communautaire du 08/07/2024

CAMPUS DEVELOPPEMENT
Centre d'affaires MAIL entrée n°4
27 route du Cendre
63800 COURNON-D'AUVERGNE
Tél. : 04 73 45 19 44
Mail : urbanisme@campusd.fr

CABINET ECTARE
Agence ECTARE Centre-Ouest
2 imp. Jean Antoine Chaptal
19100 BRIVE-LA-GAILLARDE
Tél. : 05 55 18 91 60

LÉGENDE

Nota : Tous les figurés suivants ne concernent pas forcément toutes les communes

- Réseau de collecte unitaire
- Réseau de collecte des eaux usées strictes
- Réseau de collecte des eaux pluviales
- Canalisation en projet
- Station d'épuration

N

0 500 1 000 m







PLUi

Plan Local d'Urbanisme intercommunal



4.3

Plan d'assainissement

Gourdièges

Juillet 2024

PRESCRIPTION : Délibérations du Conseil Communautaire du 17/12/2015 et du 08/10/2018

ARRET : Délibérations du Conseil Communautaire du 15/05/2023 et du 20/11/2023

APPROBATION : Délibération du Conseil Communautaire du 08/07/2024

CAMPUS DEVELOPPEMENT
Centre d'affaire MAE entrée n°4
27 route du Cendre
63800 COURNON-D'AUVERGNE
Tél. : 04 73 45 19 64
Mail : urbanisme@campus63.fr

CABINET ECTARE
Agence ECTARE Centre-Ouest
2 imp. Jean Antoine Chaptal
19100 BRIVE-LA-GAILLARDE
Tél. : 05 55 18 91 60

LÉGENDE

Nota : Tous les figurés suivants ne concernent pas forcément toutes les communes

- Réseau de collecte unitaire
- Réseau de collecte des eaux usées strictes
- Réseau de collecte des eaux pluviales
- Canalisation en projet
- Station d'épuration

N

0 500 1 000 m









PLUi

Plan Local d'Urbanisme intercommunal

4.3

Plan d'assainissement

Jabrun

Juillet 2024

PRESCRIPTION : Délibérations du Conseil Communautaire du 17/12/2015 et du 08/10/2018

ARRET : Délibérations du Conseil Communautaire du 15/05/2023 et du 20/11/2023

APPROBATION : Délibération du Conseil Communautaire du 08/07/2024

CAMPUS DEVELOPPEMENT
Centre d'affaire MAE entrée n°4
27 route du Cendre
63800 COURNON-D'AUVERGNE
Tél. : 04 73 45 19 44
Mail : urbanisme@campus63.fr

CABINET ECTARE
Agence ECTARE Centre-Ouest
2 imp. Jean Antoine Chaptal
19100 BRIVE-LA-GAILLARDE
Tél. : 05 55 18 91 60

LÉGENDE

Nota : Tous les figurés suivants ne concernent pas forcément toutes les communes

- Réseau de collecte unitaire
- Réseau de collecte des eaux usées strictes
- Réseau de collecte des eaux pluviales
- Canalisation en projet
- Station d'épuration

N

0 500 1 000 m

Saint-flour COMMUNAUTÉ

PLUi

Plan Local d'Urbanisme intercommunal







4.3

Plan d'assainissement

La Trinitat

Juillet 2024

PRESCRIPTION : Délibérations du Conseil Communautaire du 17/12/2015 et du 08/10/2018

ARRET : Délibérations du Conseil Communautaire du 15/05/2023 et du 20/11/2023

APPROBATION : Délibération du Conseil Communautaire du 08/07/2024

CAMPUS DEVELOPPEMENT
Centre d'affaire MAE entrée n°4
27 route du Cendre
63800 COURNON-D'AUVERGNE
Tél. : 04 73 45 19 44
Mail : urbanisme@campus63.fr

CABINET ECTARE
Agence ECTARE Centre-Ouest
2 imp. Jean Antoine Chaptal
19100 BRIVE-LA-GAILLARDE
Tél. : 05 55 18 91 60

LÉGENDE

Nota : Tous les figurés suivants ne concernent pas forcément toutes les communes

- Réseau de collecte unitaire
- Réseau de collecte des eaux usées strictes
- Réseau de collecte des eaux pluviales
- Canalisation en projet
- Station d'épuration

N

0 — 500 — 1 000 m

LA GAYE
PUY FAGEOLES
LES CAYRES
LA MAROUZE
LES ABRIOLS
LA RIGAILLE
LE COMMUNAL
LES VERGNES
LE MANOUEL
LES ISSENDOUS
LA PLANO
LA PRADE
LES AMOURASSES
MONTFOL
BICAL
LE MAS DE MICHEL
LOU BARTIAS
BONNEVIDE
LES ESCOUDOURNATS
LA COSTE ET PRES NEJOUS
LABORIE
LES ABRIOLOTS-BAS
PUECH DE LA MOUSQUE
LE CROS
LASTIGUADES
LES ADRETS
LA MOUSQUE
LES ABRIOLOTS
LA DEVEZE
LE BOURG
LES DRAIGUES
PRENAL
LES CLAUSADES
LE PLO
BOIS DES FAJOUX
LES FAJOUX
CHAMP DELRIEU
LA GRANIERE
CROUTET
LA RIVIERE
LES CABANNES
LA BROUCADE
LE FAGEAS
LE BOIS DU PRIEUR
CATAU
LE SUQUET ET LE LACASSOU

Auvergne Pierreforts Planèze Trouvée Cézallier Margeride

Saint-flour COMMUNAUTÉ





PLUi

Plan Local d'Urbanisme intercommunal



4.3

Plan d'assainissement

Lacapelle-Barrès

Juillet 2024

PRESCRIPTION : Délibérations du Conseil Communautaire du 17/12/2015 et du 08/10/2018

ARRET : Délibérations du Conseil Communautaire du 15/05/2023 et du 20/11/2023

APPROBATION : Délibération du Conseil Communautaire du 08/07/2024

CAMPUS DEVELOPPEMENT
Centre d'affaire MAE entrée n°4
27 route du Cendre
63800 COURNON-D'AUVERGNE
Tél. : 04 73 45 19 44
Mail : urbanisme@campus63.fr

CABINET ECTARE
Agence ECTARE Centre-Ouest
2 imp. Jean Antoine Chaptal
19100 BRIVE-LA-GAILLARDE
Tél. : 05 55 18 91 60

LÉGENDE

Nota : Tous les figurés suivants ne concernent pas forcément toutes les communes

- Réseau de collecte unitaire
- Réseau de collecte des eaux usées strictes
- Réseau de collecte des eaux pluviales
- Canalisation en projet
- Station d'épuration

N

0 — 500 — 1 000 m

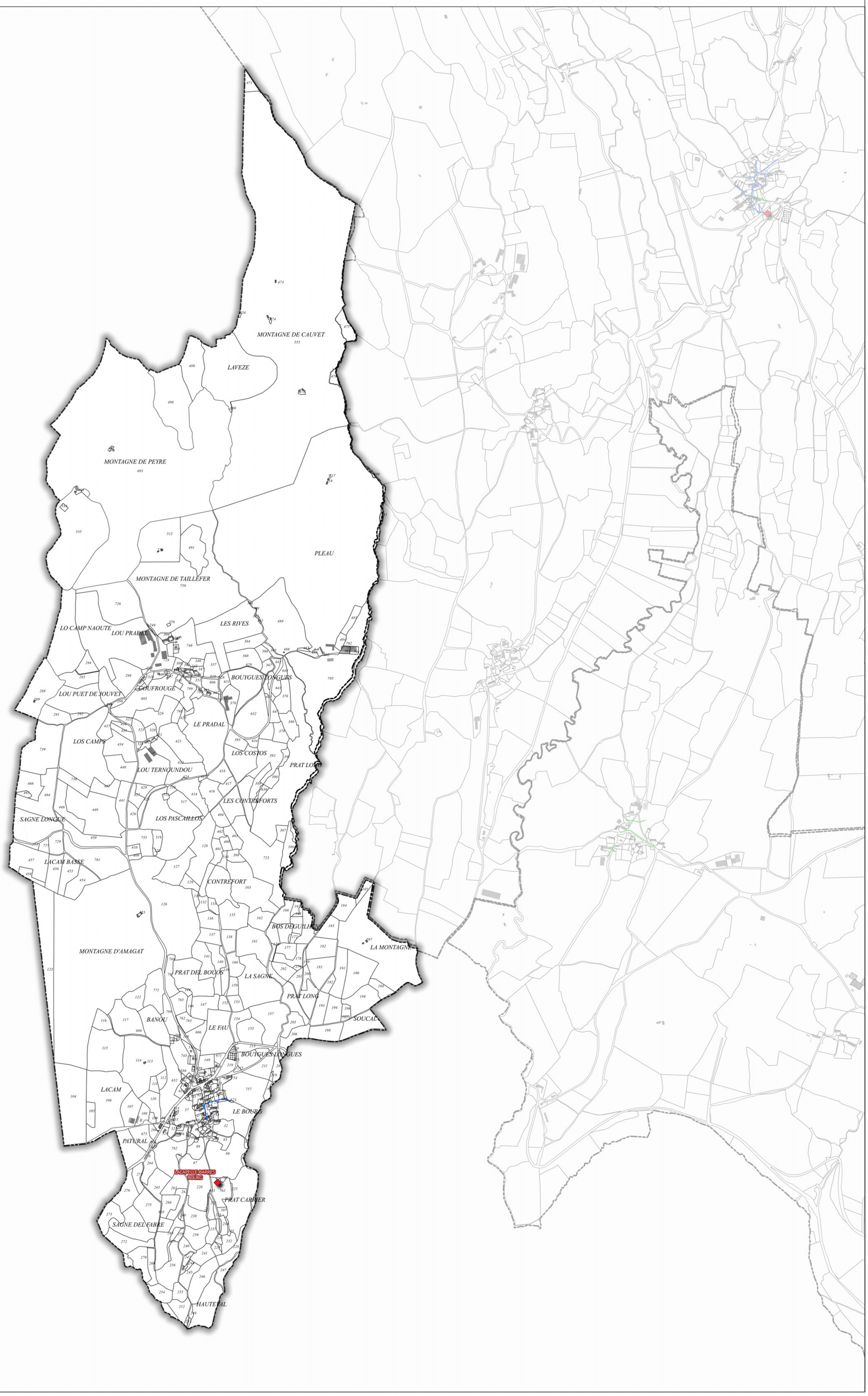

Saint-flour COMMUNAUTÉ

AUBRAC
PIERREFORT-ARY
PLANÈZE TRUYÈRE
CALDAGUES MARGERIDE





PLUi

Plan Local d'Urbanisme intercommunal







4.3

Plan d'assainissement

Lastic

Juillet 2024

PRESCRIPTION : Délibérations du Conseil Communautaire du 17/12/2015 et du 08/10/2018

ARRET : Délibérations du Conseil Communautaire du 15/05/2023 et du 20/11/2023

APPROBATION : Délibération du Conseil Communautaire du 08/07/2024

CAMPUS DEVELOPPEMENT
Centre d'affaire MAE entrée n°4
27 route du Cendre
63800 COURNON-D'AUVERGNE
Tél. : 04 73 45 19 44
Mail : urbanisme@campus63.fr

CABINET ECTARE
Agence ECTARE Centre-Ouest
2 imp. Jean Antoine Chaptal
19100 BRIVE-LA-GAILLARDE
Tél. : 05 55 18 91 60

LÉGENDE

Nota : Tous les figurés suivants ne concernent pas forcément toutes les communes

- Réseau de collecte unitaire
- Réseau de collecte des eaux usées strictes
- Réseau de collecte des eaux pluviales
- Canalisation en projet
- Station d'épuration

N

0 — 500 — 1 000 m

LASTIC BOURG NORD
LASTIC BOURG SUD
LASTIC LA BASTIDE
LASTIC LASTIGUET

Saint-flour COMMUNAUTÉ



PLUi

Plan Local d'Urbanisme intercommunal



4.3

Plan d'assainissement

Les Ternes

Juillet 2024

PRESCRIPTION : Délibérations du Conseil Communautaire du 17/12/2015 et du 08/10/2018

ARRET : Délibérations du Conseil Communautaire du 15/05/2023 et du 20/11/2023

APPROBATION : Délibération du Conseil Communautaire du 08/07/2024

CAMPUS DEVELOPPEMENT
Centre d'affaires MAB, entrée n°4
27 route du Cendre
63800 COURNON-D'AUVERGNE
Tél. : 04 73 45 19 44
Mail : urbanismedecampus63.fr

CABINET ECTARE
Agence ECTARE Centre-Ouest
2 imp. Jean Antoine Chaptal
19100 BRIVE-LA-GAILLARDE
Tél. : 05 55 18 91 60

LÉGENDE

Nota : Tous les figurés suivants ne concernent pas forcément toutes les communes

- Réseau de collecte unitaire
- Réseau de collecte des eaux usées strictes
- Réseau de collecte des eaux pluviales
- Canalisation en projet
- Station d'épuration

N

0 500 1 000 m

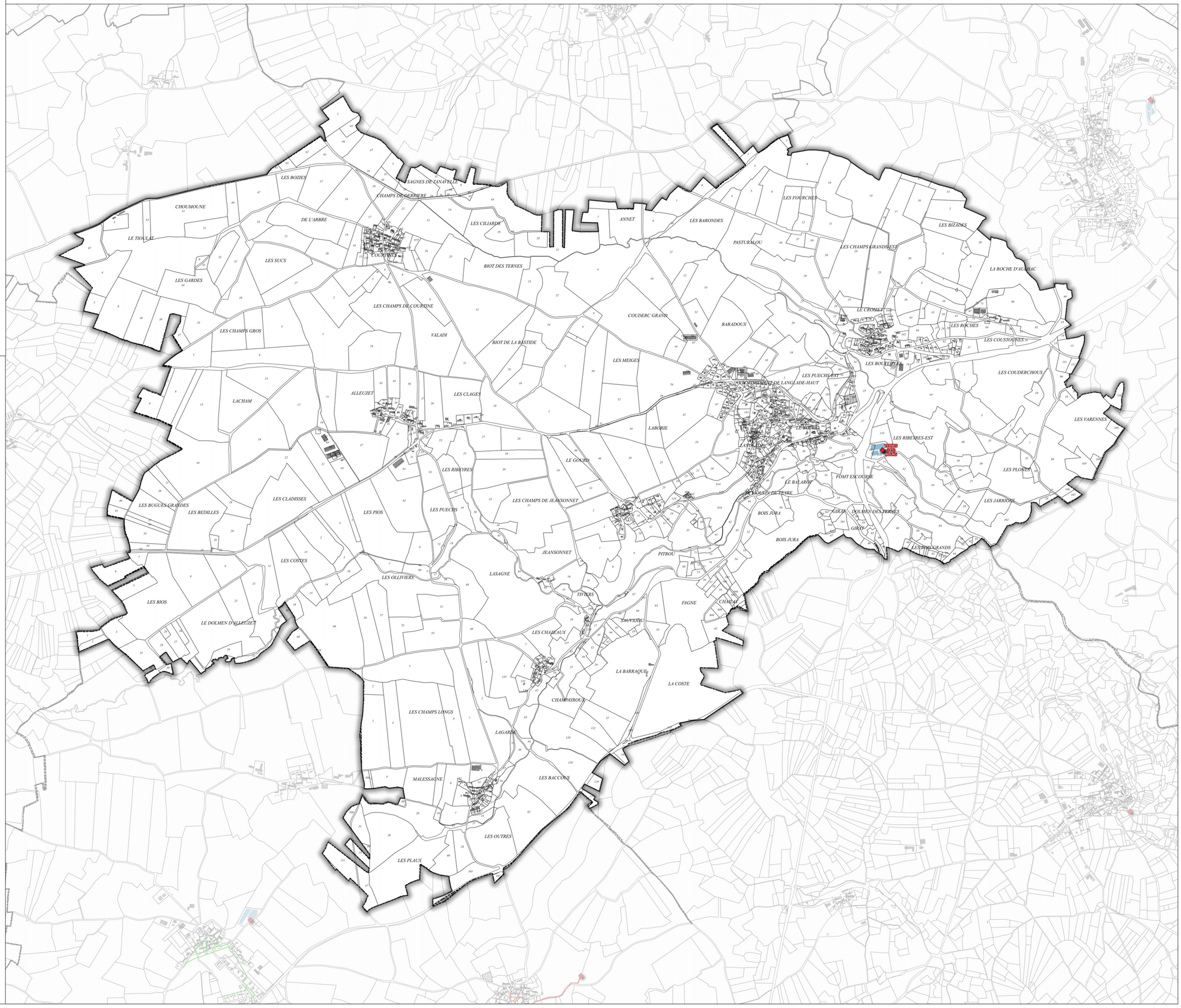









PLUi

Plan Local d'Urbanisme intercommunal

4.3

Plan d'assainissement

Lieutadès

Juillet 2024

PRESCRIPTION : Délibérations du Conseil Communautaire du 17/12/2015 et du 08/10/2018

ARRET : Délibérations du Conseil Communautaire du 15/05/2023 et du 20/11/2023

APPROBATION : Délibération du Conseil Communautaire du 08/07/2024

CAMPUS DEVELOPPEMENT
Centre d'affaire MAE entrée n°4
27 route du Cendre
63800 COURNON-D'AUVERGNE
Tél. : 04 73 45 19 44
Mail : urbanisme@campus63.fr

CABINET ECTARE
Agence ECTARE Centre-Ouest
2 imp. Jean Antoine Chaptal
19100 BRIVE-LA-GAILLARDE
Tél. : 05 55 18 91 60

LÉGENDE

Nota : Tous les figurés suivants ne concernent pas forcément toutes les communes

- Réseau de collecte unitaire
- Réseau de collecte des eaux usées strictes
- Réseau de collecte des eaux pluviales
- Canalisation en projet
- Station d'épuration

N

0 500 1 000 m

LIEUTADES BOURG

Saint-flour COMMUNAUTÉ



PLUi

Plan Local d'Urbanisme intercommunal



4.3

Plan d'assainissement

Lorcières

Juillet 2024

PRESCRIPTION : Délibérations du Conseil Communautaire du 17/12/2015 et du 08/10/2018

ARRET : Délibérations du Conseil Communautaire du 15/05/2023 et du 20/11/2023

APPROBATION : Délibération du Conseil Communautaire du 08/07/2024

CAMPUS DEVELOPPEMENT
Centre d'affaires MAB, entrée n°4
27 route du Cendre
63800 COURNON-D'AUVERGNE
Tél. : 04 73 45 19 44
Mail : urbanisme@campus63.fr

CABINET ECTARE
Agence ECTARE Centre-Ouest
2 imp. Jean Antoine Chaptal
19100 BRIVE-LA-GAILLARDE
Tél. : 05 55 18 91 60

LÉGENDE

Nota : Tous les figurés suivants ne concernent pas forcément toutes les communes

- Réseau de collecte unitaire
- Réseau de collecte des eaux usées strictes
- Réseau de collecte des eaux pluviales
- Canalisation en projet
- Station d'épuration

N

0 500 1 000 m

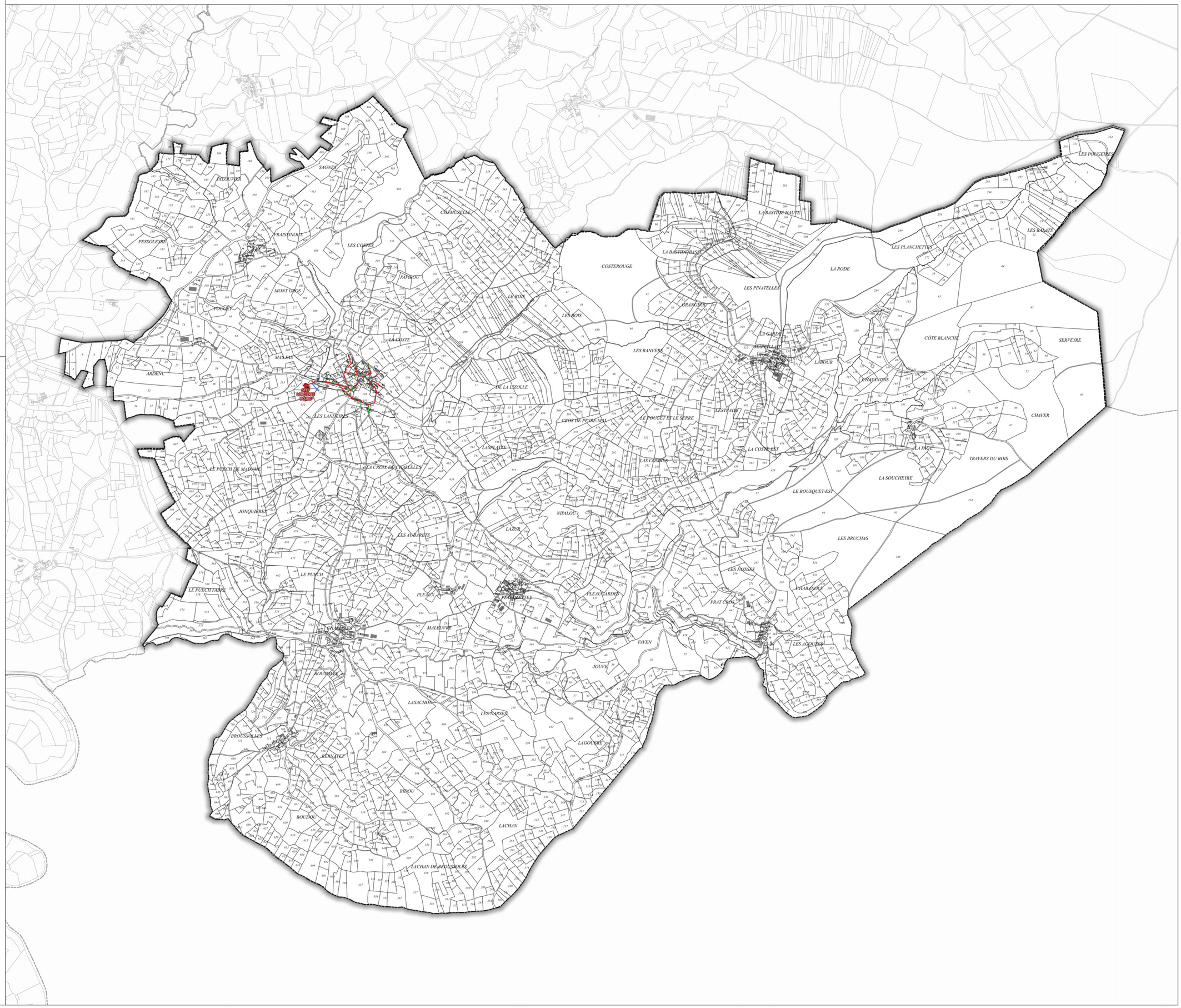

Saint-flour COMMUNAUTÉ
AUBRAC PIERREFORT-ARY PLANÈZE TRUYÈRE CALDAGUES MARGERIDE





PLUi

Plan Local d'Urbanisme intercommunal



4.3

Plan d'assainissement

Malbo

Juillet 2024

PRESCRIPTION : Délibérations du Conseil Communautaire du 17/12/2015 et du 08/10/2018

ARRET : Délibérations du Conseil Communautaire du 15/05/2023 et du 20/11/2023

APPROBATION : Délibération du Conseil Communautaire du 08/07/2024

CAMPUS DEVELOPPEMENT
Centre d'affaire MAE entrée n°4
27 route du Cendre
63800 COURNON-D'AUVERGNE
Tél. : 04 73 45 19 64
Mail : urbanisme@campus63.fr

CABINET ECTARE
Agence ECTARE Centre-Ouest
2 imp. Jean Antoine Chaptal
19100 BRIVE-LA-GAILLARDE
Tél. : 05 55 18 91 60

LÉGENDE

Nota : Tous les figurés suivants ne concernent pas forcément toutes les communes

- Réseau de collecte unitaire
- Réseau de collecte des eaux usées strictes
- Réseau de collecte des eaux pluviales
- Canalisation en projet
- Station d'épuration

N

0 500 1 000 m

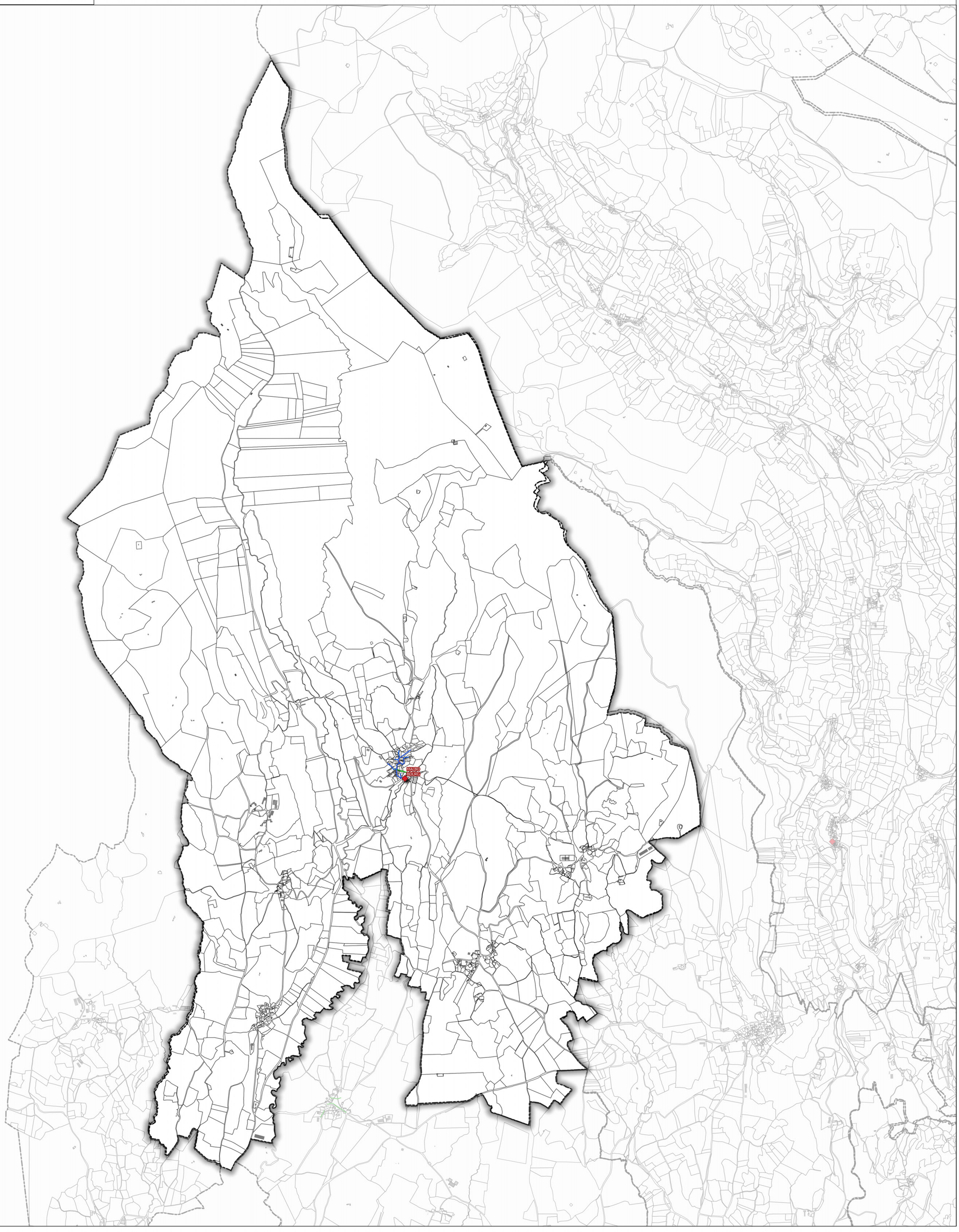





PLUi

Plan Local d'Urbanisme intercommunal



4.3

Plan d'assainissement

Maurines

Juillet 2024

PRESCRIPTION : Délibérations du Conseil Communautaire du 17/12/2015 et du 08/10/2018

ARRET : Délibérations du Conseil Communautaire du 15/05/2023 et du 20/11/2023

APPROBATION : Délibération du Conseil Communautaire du 08/07/2024

CAMPUS DEVELOPPEMENT
Centre d'affaire MAE entrée n°4
27 route du Cendre
63800 COURNON-D'AUVERGNE
Tél. : 04 73 45 19 64
Mail : urbanisme@campus63.fr

CABINET ECTARE
Agence ECTARE Centre-Ouest
2 imp. Jean Antoine Chaptal
19100 BRIVE-LA-GAILLARDE
Tél. : 05 55 18 91 60

LÉGENDE

Nota : Tous les figurés suivants ne concernent pas forcément toutes les communes

- Réseau de collecte unitaire
- Réseau de collecte des eaux usées strictes
- Réseau de collecte des eaux pluviales
- Canalisation en projet
- Station d'épuration

N

0 — 500 — 1 000 m







PLUi

Plan Local d'Urbanisme intercommunal



4.3

Plan d'assainissement

Mentières

Juillet 2024

PRESCRIPTION : Délibérations du Conseil Communautaire du 17/12/2015 et du 08/10/2018

ARRET : Délibérations du Conseil Communautaire du 15/05/2023 et du 20/11/2023

APPROBATION : Délibération du Conseil Communautaire du 08/07/2024

CAMPUS DEVELOPPEMENT
Centre d'affaire MAE entrée n°4
27 route du Cendre
63800 COURNON-D'AUVERGNE
Tél. : 04 73 45 19 44
Mail : urbanisme@campus63.fr

CABINET ECTARE
Agence ECTARE Centre-Ouest
2 imp. Jean Antoine Chaptal
19100 BRIVE-LA-GAILLARDE
Tél. : 05 55 18 91 60

LÉGENDE

Nota : Tous les figurés suivants ne concernent pas forcément toutes les communes

- Réseau de collecte unitaire
- Réseau de collecte des eaux usées strictes
- Réseau de collecte des eaux pluviales
- Canalisation en projet
- Station d'épuration

N

0 — 500 — 1 000 m

Saint-flour COMMUNAUTÉ



PLUi

Plan Local d'Urbanisme intercommunal



4.3

Plan d'assainissement

Montchamp

Juillet 2024

PRESCRIPTION : Délibérations du Conseil Communautaire du 17/12/2015 et du 08/10/2018

ARRET : Délibérations du Conseil Communautaire du 15/05/2023 et du 20/11/2023

APPROBATION : Délibération du Conseil Communautaire du 08/07/2024

CAMPUS DEVELOPPEMENT
Centre d'affaires MAB, entrée n°4
27 route du Cendre
63800 COURNON-D'AUVERGNE
Tél. : 04 73 45 19 44
Mail : urbanisme@campus63.fr

CABINET ECTARE
Agence ECTARE Centre-Ouest
2 imp. Jean Antoine Chaptal
19100 BRIVE-LA-GAILLARDE
Tél. : 05 55 18 91 60

LÉGENDE

Nota : Tous les figurés suivants ne concernent pas forcément toutes les communes

- Réseau de collecte unitaire
- Réseau de collecte des eaux usées strictes
- Réseau de collecte des eaux pluviales
- Canalisation en projet
- Station d'épuration

N

0 500 1 000 m







PLUi

Plan Local d'Urbanisme intercommunal













4.3

Plan d'assainissement

Narnhac

Juillet 2024

PRESCRIPTION : Délibérations du Conseil Communautaire du 17/12/2015 et du 08/10/2018

ARRET : Délibérations du Conseil Communautaire du 15/05/2023 et du 20/11/2023

APPROBATION : Délibération du Conseil Communautaire du 08/07/2024

CAMPUS DEVELOPPEMENT
Centre d'affaire MAE entrée n°4
27 route du Cendre
63800 COURNON-D'AUVERGNE
Tél. : 04 73 45 19 64
Mail : urbanisme@campus63.fr

CABINET ECTARE
Agence ECTARE Centre-Ouest
2 imp. Jean Antoine Chaptal
19100 BRIVE-LA-GAILLARDE
Tél. : 05 55 18 91 60

LÉGENDE

Nota : Tous les figurés suivants ne concernent pas forcément toutes les communes

- Réseau de collecte unitaire
- Réseau de collecte des eaux usées strictes
- Réseau de collecte des eaux pluviales
- Canalisation en projet
- Station d'épuration

N

0 500 1 000 m

MOULIN DE PAREL
BELMONT
NOUVIALLE
LES NARSES
LES ESCLADES
LA VERGNO
LA BOUTEILLO
LOU PRAT DE LA VERGNO
LES MAYOUX
LA FONT DE L'AZO
LA MOUNTOGNO
LA MONTAGNE
MOISSALOU
LA PRADA DE MOISSALOU
LOU TRIOU
PONT LA VIEILLE
LES COMPEYRES
LES TRAOUS
LES CUJOUS
LE BOURG NORD
LE BOURG-OUEST
LE BRET
NARNHAC BOURG
CAYON
LA POUGIO
MAS BERTRAND
LA BARTHE
NARNHAC LA PARRO
LA CASSAGNE
LES CROGES
LES TUILES
CANTALOUVE

PLUi

Plan Local d'Urbanisme intercommunal







4.3

Plan d'assainissement

Neuvéglise-sur-Truyère

Juillet 2024

PRESCRIPTION : Délibérations du Conseil Communautaire du 17/12/2015 et du 08/10/2018

ARRET : Délibérations du Conseil Communautaire du 15/05/2023 et du 20/11/2023

APPROBATION : Délibération du Conseil Communautaire du 08/07/2024

CAMPUS DEVELOPPEMENT
Centre d'affaires MAB, entrée n°4
27 route du Condro
63800 COURNON-D'AUVERGNE
Tél. : 04 73 45 19 44
Mail : urbanisme@campus63.fr

CABINET ECTARE
Agence ECTARE Centre-Ouest
2 imp. Jean Antoine Chaptal
19100 BRIVE-LA-GAILLARDE
Tél. : 05 55 18 97 60

LÉGENDE

Nota : Tous les figurés suivants ne concernent pas forcément toutes les communes

- Réseau de collecte unitaire
- Réseau de collecte des eaux usées strictes
- Réseau de collecte des eaux pluviales
- Canalisation en projet
- Station d'épuration

N

0 500 1 000 m

PLUi

Plan Local d'Urbanisme intercommunal







4.3

Plan d'assainissement

Paulhac

Juillet 2024

PRESCRIPTION : Délibérations du Conseil Communautaire du 17/12/2015 et du 08/10/2018

ARRET : Délibérations du Conseil Communautaire du 15/05/2023 et du 20/11/2023

APPROBATION : Délibération du Conseil Communautaire du 08/07/2024

CAMPUS DEVELOPPEMENT
Centre d'affaires MAIL entrée n°4
27 route du Condro
63800 COURBEVOIE/AUVERGNE
Tél. : 04 73 45 19 44
Mail : urbanisme@campus63.fr

CABINET ECTARE
Agence ECTARE Centre-Ouest
2 imp. Jean Antoine Chaptal
19100 BRIVE-LA-GAILLARDE
Tél. : 05 55 18 97 60

LÉGENDE

Nota : Tous les figurés suivants ne concernent pas forcément toutes les communes

- Réseau de collecte unitaire
- Réseau de collecte des eaux usées strictes
- Réseau de collecte des eaux pluviales
- Canalisation en projet
- Station d'épuration

N

0 500 1 000 m

PLUi

Plan Local d'Urbanisme intercommunal

4.3

Plan d'assainissement

Paulhenc

Juillet 2024



PRESCRIPTION : Délibérations du Conseil Communautaire du 17/12/2015 et du 08/10/2018

ARRET : Délibérations du Conseil Communautaire du 15/05/2023 et du 20/11/2023

APPROBATION : Délibération du Conseil Communautaire du 08/07/2024

CAMPUS DEVELOPPEMENT
Centre d'affaires MAIL entrée n°4
27 route du Condro
63800 COURNON-D'AUVERGNE
Tél. : 04 73 45 19 44
Mail : urbanisme@campus63.fr

CABINET ECTARE
Agence ECTARE Centre-Ouest
2 imp. Jean Antoine Chaptal
19100 BRIVE-LA-GAILLARDE
Tél. : 05 55 18 97 60

LÉGENDE

Nota : Tous les figurés suivants ne concernent pas forcément toutes les communes

- Réseau de collecte unitaire
- Réseau de collecte des eaux usées strictes
- Réseau de collecte des eaux pluviales
- Canalisation en projet
- Station d'épuration

N

0 500 1 000 m

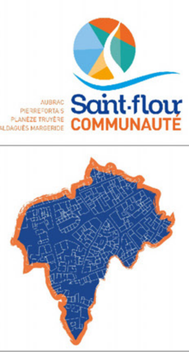



PLUi

Plan Local d'Urbanisme intercommunal



4.3

Plan d'assainissement

Pierrefort

Juillet 2024

PRESCRIPTION : Délibérations du Conseil Communautaire du 17/12/2015 et du 08/10/2018

ARRET : Délibérations du Conseil Communautaire du 15/05/2023 et du 20/11/2023

APPROBATION : Délibération du Conseil Communautaire du 08/07/2024

CAMPUS DEVELOPPEMENT
Centre d'affaire MAE entrée n°4
27 route du Cendre
63800 COURNON-D'AUVERGNE
Tél. : 04 73 45 19 44
Mail : urbanisme@campus63.fr

CABINET ECTARE
Agence ECTARE Centre-Ouest
2 imp. Jean Antoine Chaptal
19100 BRIVE-LA-GAILLARDE
Tél. : 05 55 18 91 60

LÉGENDE

Nota : Tous les figurés suivants ne concernent pas forcément toutes les communes

- Réseau de collecte unitaire
- Réseau de collecte des eaux usées strictes
- Réseau de collecte des eaux pluviales
- Canalisation en projet
- Station d'épuration

N

0 — 500 — 1 000 m

Saint-flour COMMUNAUTÉ
AUBRAC PIERRE FORTE DU PLANÈZE TRUYÈRE CALDAGUES MARGERIDE





PLUi

Plan Local d'Urbanisme intercommunal



4.3

Plan d'assainissement

Rézentières

Juillet 2024

PRESCRIPTION : Délibérations du Conseil Communautaire du 17/12/2015 et du 08/10/2018

ARRET : Délibérations du Conseil Communautaire du 15/05/2023 et du 20/11/2023

APPROBATION : Délibération du Conseil Communautaire du 08/07/2024

CAMPUS DEVELOPPEMENT
Centre d'affaire MAE entrée n°4
27 route du Cendre
63800 COURNON-D'AUVERGNE
Tél. : 04 73 45 19 44
Mail : urbanisme@campus63.fr

CABINET ECTARE
Agence ECTARE Centre-Ouest
2 imp. Jean Antoine Chaptal
19100 BRIVE-LA-GAILLARDE
Tél. : 05 55 18 91 60

LÉGENDE

Nota : Tous les figurés suivants ne concernent pas forcément toutes les communes

- Réseau de collecte unitaire
- Réseau de collecte des eaux usées strictes
- Réseau de collecte des eaux pluviales
- Canalisation en projet
- Station d'épuration

N

0 — 500 — 1 000 m

LES CHEINES
CHAMP GRAND DE MALVAYSSE-OUEST
CHAMP GRAND DE MALVAYSSE
LE CHAYLAT
LE CHEYLAT-SUD
LE CHAYLAT-SUD
SACOU
CHASSONEYRE
LA COSTE-EST
LES BESSADES
MALVAYSSE
LA COSTE
ROCHES DE FOURNOLS
CHAMP DU BOIS
LE FRAU
PRE-HAUT
LE VERT
CHAMP DE L'ARBRE
LES CLAUX
LE FRAU-SUD
BOIS PETIT
CHAMP GRAND DE LEVERT
LES COTES DU MOULIN
NUBIEU
LES COTES DU MOULIN
LA BARTASSE
LA COURREYRE
CHAMP BUJET
LES PLATES
LES POUJES
FOURNOLS
LE FAYET
LA RODE
LOUGOHINE
LA BRUYERE
LA RONZE
SAINTE-FOY
LES GOUTTES
BARNASSAL
LAGARDE
LE BOS
LES QUATRE CHEMINS
LASCOMBES
PIVOUL
LE BOURG-NORD
ROUILLOUSE
SAUVEGARDE
LES HORTS DE LA BRAGE-SUD
LE BOURG-OUEST
LE BOURG-NORD
REZENTIERES BOURG
LE BOURG
LA BESSERETTE
LE LAQUET
BASTIOUL
LE BOUQUIER
LA FILIERE-OUEST
CHAVANIOL
LES ROCHES
LES FANGEAS
LES CHENAUX
LAIGRIL
PRES DU SAILLANT
PIECES LONGUES
LE SAILLANT
LACHAUX-BASSE
LES PIECES
VENDEZE
LES PIECES-SUD
LACHAUX-HAUTE
LES FONTILLES
LES ROCS
LA MOUTAIRE
PRES POMMIERS
LA BRUYERE
LA BARRIERE
FERME DE LA ROUSSIERE
CHATEAU DE LA ROUSSIERE







PLUi

Plan Local d'Urbanisme intercommunal

4.3

Plan d'assainissement

Roffiac

Juillet 2024

PRESCRIPTION : Délibérations du Conseil Communautaire du 17/12/2015 et du 08/10/2018

ARRET : Délibérations du Conseil Communautaire du 15/05/2023 et du 20/11/2023

APPROBATION : Délibération du Conseil Communautaire du 08/07/2024

CAMPUS DEVELOPPEMENT
Centre d'affaires MAB, entrée n°4
27 route du Condro
63360 COURNON-D'AUVERGNE
Tél. : 04 73 45 19 44
Mail : urbanisme@campus63.fr

CABINET ECTARE
Agence ECTARE Centre-Ouest
2 imp. Jean Antoine Chaptal
19100 BRIVE-LA-GAILLARDE
Tél. : 05 55 18 97 60

LÉGENDE

Nota : Tous les figurés suivants ne concernent pas forcément toutes les communes

- Réseau de collecte unitaire
- Réseau de collecte des eaux usées strictes
- Réseau de collecte des eaux pluviales
- Canalisation en projet
- Station d'épuration

N

0 500 1 000 m

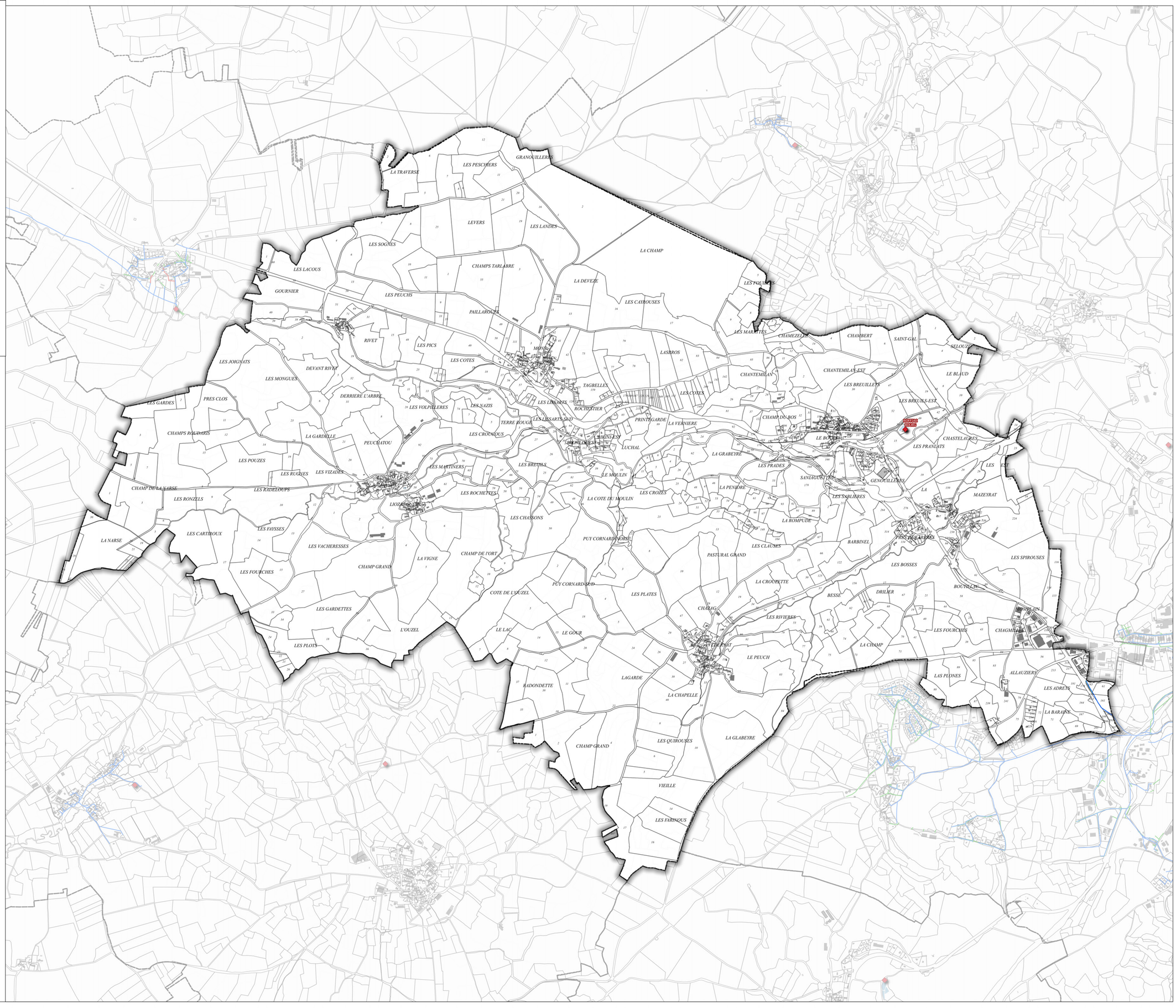








PLUi

Plan Local d'Urbanisme intercommunal

4.3

Plan d'assainissement

Ruynes-en-Margeride

Juillet 2024

PRESCRIPTION : Délibérations du Conseil Communautaire du 17/12/2015 et du 08/10/2018

ARRET : Délibérations du Conseil Communautaire du 15/05/2023 et du 20/11/2023

APPROBATION : Délibération du Conseil Communautaire du 08/07/2024

CAMPUS DEVELOPPEMENT
Centre d'affaire MAE entrée n°4
27 route du Cendre
63800 COURNON-D'AUVERGNE
Tél. : 04 73 45 19 44
Mail : urbanisme@campus63.fr

CABINET ECTARE
Agence ECTARE Centre-Ouest
2 imp. Jean Antoine Chaptal
19100 BRIVE-LA-GAILLARDE
Tél. : 05 55 18 91 60

LÉGENDE

Nota : Tous les figurés suivants ne concernent pas forcément toutes les communes

- Réseau de collecte unitaire
- Réseau de collecte des eaux usées strictes
- Réseau de collecte des eaux pluviales
- Canalisation en projet
- Station d'épuration

N

0 500 1 000 m

RUYNES-EN-MARGERIDE BOURG





PLUi

Plan Local d'Urbanisme intercommunal













4.3

Plan d'assainissement

Sainte-Marie

Juillet 2024

PRESCRIPTION : Délibérations du Conseil Communautaire du 17/12/2015 et du 08/10/2018

ARRET : Délibérations du Conseil Communautaire du 15/05/2023 et du 20/11/2023

APPROBATION : Délibération du Conseil Communautaire du 08/07/2024

CAMPUS DEVELOPPEMENT
Centre d'affaire MAE entrée n°4
27 route du Cendre
63800 COURNON-D'AUVERGNE
Tél. : 04 73 45 19 44
Mail : urbanisme@campus63.fr

CABINET ECTARE
Agence ECTARE Centre-Ouest
2 imp. Jean Antoine Chaptal
19100 BRIVE-LA-GAILLARDE
Tél. : 05 55 18 91 60

LÉGENDE

Nota : Tous les figurés suivants ne concernent pas forcément toutes les communes

- Réseau de collecte unitaire
- Réseau de collecte des eaux usées strictes
- Réseau de collecte des eaux pluviales
- Canalisation en projet
- Station d'épuration

N

0 — 500 — 1 000 m





PLUi

Plan Local d'Urbanisme intercommunal



4.3

Plan d'assainissement

Saint-Flour

Juillet 2024

PRESCRIPTION : Délibérations du Conseil Communautaire du 17/12/2015 et du 08/10/2018

ARRET : Délibérations du Conseil Communautaire du 15/05/2023 et du 20/11/2023

APPROBATION : Délibération du Conseil Communautaire du 08/07/2024

CAMPUS DEVELOPPEMENT
Centre d'affaire MAE entrée n°4
27 route du Cendre
63800 COURNON-D'AUVERGNE
Tél. : 04 73 45 19 44
Mail : urbanisme@campus63.fr

CABINET ECTARE
Agence ECTARE Centre-Ouest
2 imp. Jean Antoine Chaptal
19100 BRIVE-LA-GAILLARDE
Tél. : 05 55 18 91 60

LÉGENDE

Nota : Tous les figurés suivants ne concernent pas forcément toutes les communes

- Réseau de collecte unitaire
- Réseau de collecte des eaux usées strictes
- Réseau de collecte des eaux pluviales
- Canalisation en projet
- Station d'épuration

N

0 500 1 000 m





PLUi

Plan Local d'Urbanisme intercommunal













4.3

Plan d'assainissement

Saint-Georges

Juillet 2024

PRESCRIPTION : Délibérations du Conseil Communautaire du 17/12/2015 et du 08/10/2018

ARRET : Délibérations du Conseil Communautaire du 15/05/2023 et du 20/11/2023

APPROBATION : Délibération du Conseil Communautaire du 08/07/2024

CAMPUS DEVELOPPEMENT
Centre d'affaire MAE entrée n°4
27 route du Cendre
63800 COURNON-D'AUVERGNE
Tél. : 04 73 45 19 44
Mail : urbanisme@campus63.fr

CABINET ECTARE
Agence ECTARE Centre-Ouest
2 imp. Jean Antoine Chaptal
19100 BRIVE-LA-GAILLARDE
Tél. : 05 55 18 91 60

LÉGENDE

Nota : Tous les figurés suivants ne concernent pas forcément toutes les communes

- Réseau de collecte unitaire
- Réseau de collecte des eaux usées strictes
- Réseau de collecte des eaux pluviales
- Canalisation en projet
- Station d'épuration

N

0 500 1 000 m





PLUi

Plan Local d'Urbanisme intercommunal



4.3

Plan d'assainissement

Saint-Martial

Juillet 2024

PRESCRIPTION : Délibérations du Conseil Communautaire du 17/12/2015 et du 08/10/2018

ARRET : Délibérations du Conseil Communautaire du 15/05/2023 et du 20/11/2023

APPROBATION : Délibération du Conseil Communautaire du 08/07/2024

CAMPUS DEVELOPPEMENT
Centre d'affaire MAE entrée n°4
27 route du Cendre
63800 COURNON-D'AUVERGNE
Tél. : 04 73 45 19 64
Mail : urbanisme@campus63.fr

CABINET ECTARE
Agence ECTARE Centre-Ouest
2 imp. Jean Antoine Chaptal
19100 BRIVE-LA-GAILLARDE
Tél. : 05 55 18 91 60

LÉGENDE

Nota : Tous les figurés suivants ne concernent pas forcément toutes les communes

- Réseau de collecte unitaire
- Réseau de collecte des eaux usées strictes
- Réseau de collecte des eaux pluviales
- Canalisation en projet
- Station d'épuration

N

0 — 500 — 1 000 m









PLUi

Plan Local d'Urbanisme intercommunal

4.3

Plan d'assainissement

Saint-Martin-sous-Vigouroux

Juillet 2024

PRESCRIPTION : Délibérations du Conseil Communautaire du 17/12/2015 et du 08/10/2018

ARRET : Délibérations du Conseil Communautaire du 15/05/2023 et du 20/11/2023

APPROBATION : Délibération du Conseil Communautaire du 08/07/2024

CAMPUS DEVELOPPEMENT
Centre d'affaire MAE entrée n°4
27 route du Cendre
63800 COURNON-D'AUVERGNE
Tél. : 04 73 45 19 44
Mail : urbanisme@campus63.fr

CABINET ECTARE
Agence ECTARE Centre-Ouest
2 imp. Jean Antoine Chaptal
19100 BRIVE-LA-GAILLARDE
Tél. : 05 55 18 91 60

LÉGENDE

Nota : Tous les figurés suivants ne concernent pas forcément toutes les communes

- Réseau de collecte unitaire
- Réseau de collecte des eaux usées strictes
- Réseau de collecte des eaux pluviales
- Canalisation en projet
- Station d'épuration

N

0 500 1 000 m

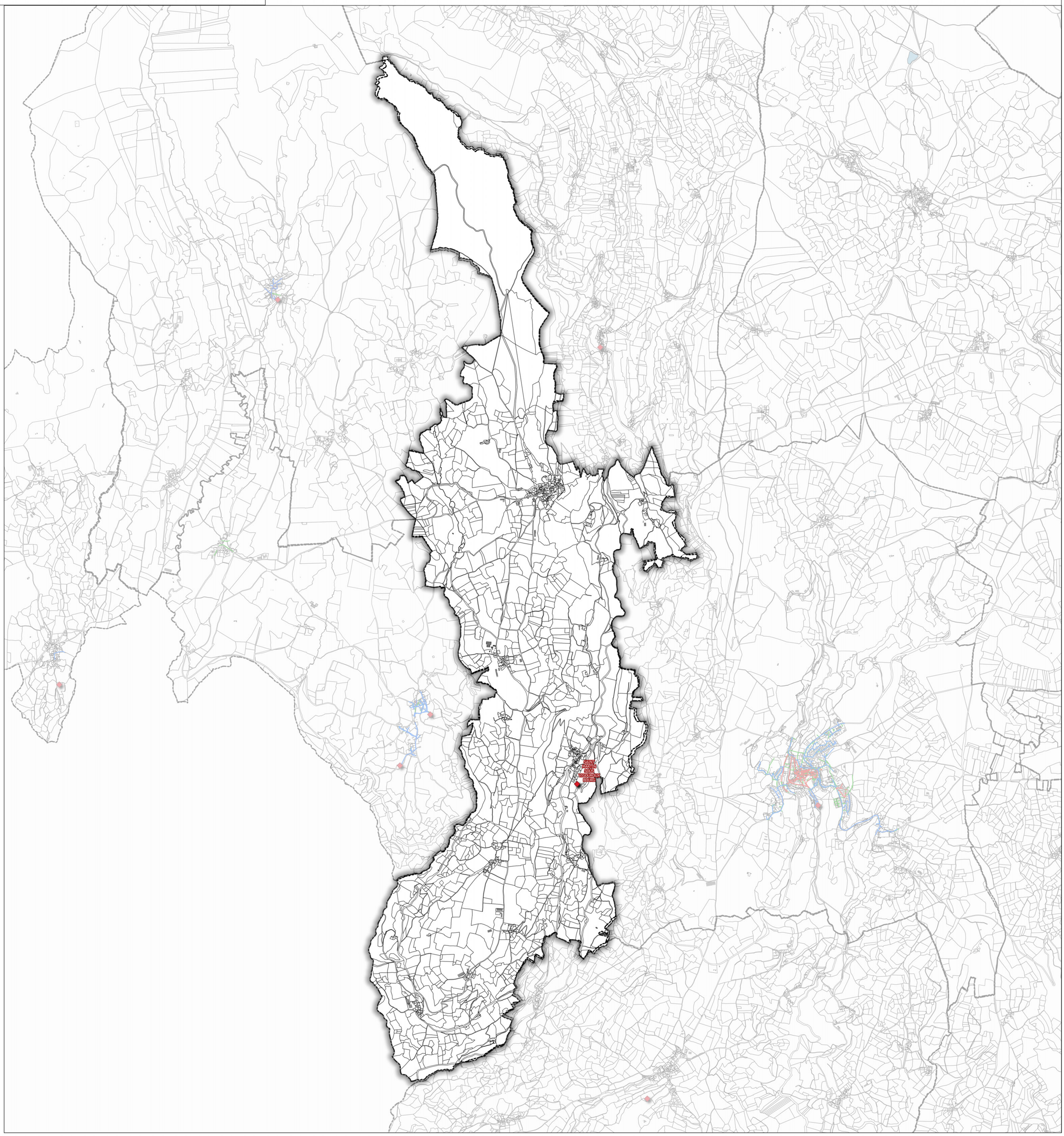

Saint-Flour COMMUNAUTÉ
AUBRAC PIERRE FORTE DU PLANÈZE TRUYÈRE CALDAGUES MARGERIDE





PLUi

Plan Local d'Urbanisme intercommunal



4.3

Plan d'assainissement

Saint-Rémy-de-Chaudes-Aigues

Juillet 2024

PRESCRIPTION : Délibérations du Conseil Communautaire du 17/12/2015 et du 08/10/2018

ARRET : Délibérations du Conseil Communautaire du 15/05/2023 et du 20/11/2023

APPROBATION : Délibération du Conseil Communautaire du 08/07/2024

CAMPUS DEVELOPPEMENT
Centre d'affaire MAE entrée n°4
27 route du Cendre
63800 COURNON-D'AUVERGNE
Tél. : 04 73 45 19 44
Mail : urbanisme@campus63.fr

CABINET ECTARE
Agence ECTARE Centre-Ouest
2 imp. Jean Antoine Chaptal
19100 BRIVE-LA-GAILLARDE
Tél. : 05 55 18 91 60

LÉGENDE

Nota : Tous les figurés suivants ne concernent pas forcément toutes les communes

- Réseau de collecte unitaire
- Réseau de collecte des eaux usées strictes
- Réseau de collecte des eaux pluviales
- Canalisation en projet
- Station d'épuration

N

0 — 500 — 1 000 m



Auzrac Pierrefortais Planèze Trizac Caldaguès Margeride
Saint-flour COMMUNAUTÉ





PLUi

Plan Local d'Urbanisme intercommunal



4.3

Plan d'assainissement

Saint-Urcize

Juillet 2024

PRESCRIPTION : Délibérations du Conseil Communautaire du 17/12/2015 et du 08/10/2018

ARRET : Délibérations du Conseil Communautaire du 15/05/2023 et du 20/11/2023

APPROBATION : Délibération du Conseil Communautaire du 08/07/2024

CAMPUS DEVELOPPEMENT
Centre d'affaire MAE entrée n°4
27 route du Cendre
63800 COURNON-D'AUVERGNE
Tél. : 04 73 45 19 44
Mail : urbanisme@campus63.fr

CABINET ECTARE
Agence ECTARE Centre-Ouest
2 imp. Jean Antoine Chaptal
19100 BRIVE-LA-GAILLARDE
Tél. : 05 55 18 91 60

LÉGENDE

Nota : Tous les figurés suivants ne concernent pas forcément toutes les communes

- Réseau de collecte unitaire
- Réseau de collecte des eaux usées strictes
- Réseau de collecte des eaux pluviales
- Canalisation en projet
- Station d'épuration

N

0 500 1 000 m

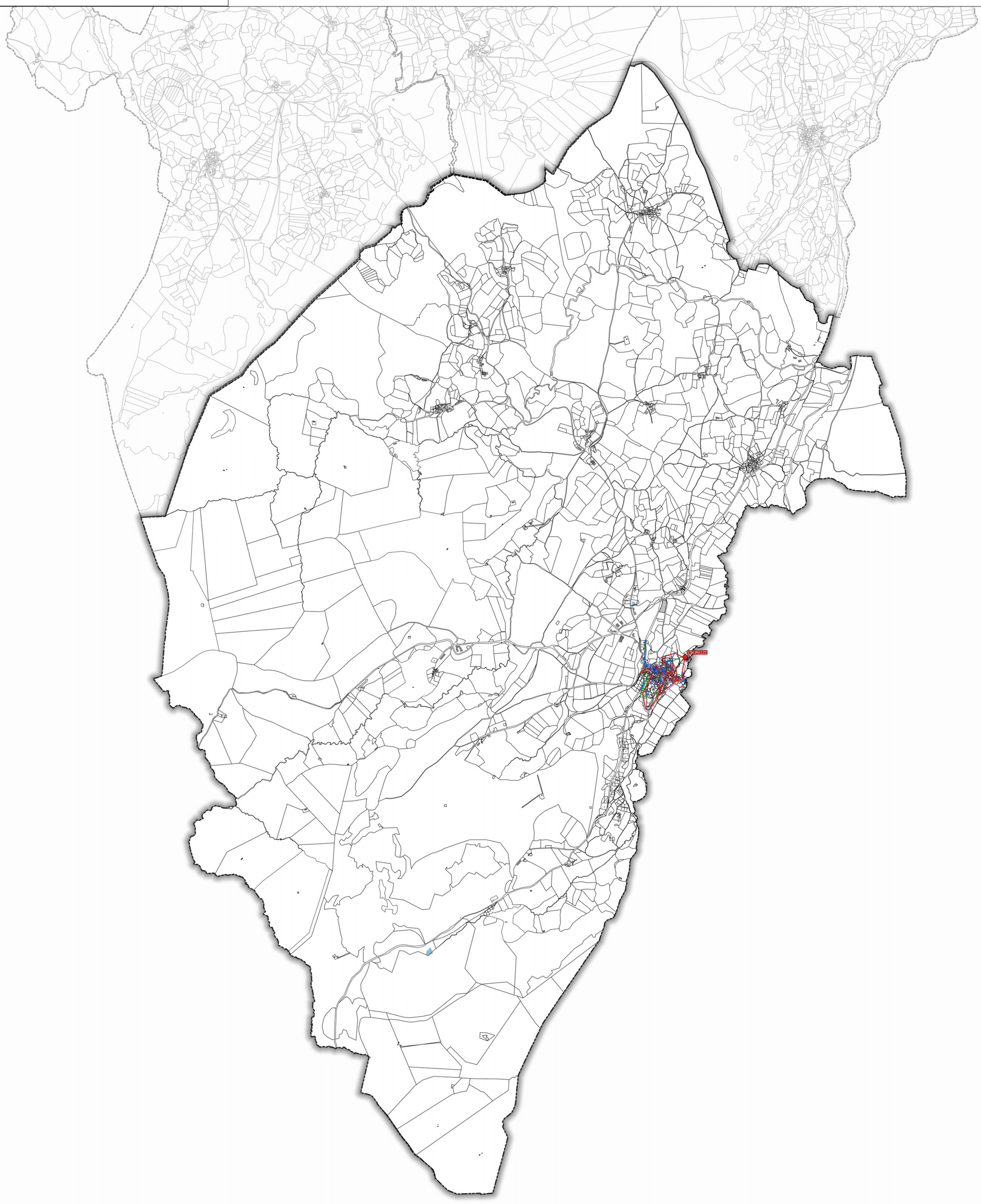








PLUi

Plan Local d'Urbanisme intercommunal

4.3

Plan d'assainissement

Soulages

Juillet 2024

PRESCRIPTION : Délibérations du Conseil Communautaire du 17/12/2015 et du 08/10/2018

ARRET : Délibérations du Conseil Communautaire du 15/05/2023 et du 20/11/2023

APPROBATION : Délibération du Conseil Communautaire du 08/07/2024

CAMPUS DEVELOPPEMENT
Centre d'affaires MAB, entrée n°4
27 route du Condre
63800 COURNON-D'AUVERGNE
Tél. : 04 73 45 19 44
Mail : urbanisme@campus63.fr

CABINET ECTARE
Agence ECTARE Centre-Ouest
2 imp. Jean Antoine Chaptal
19100 BRIVE-LA-GAILLARDE
Tél. : 05 55 18 97 60

LÉGENDE

Nota : Tous les figurés suivants ne concernent pas forcément toutes les communes

- Réseau de collecte unitaire
- Réseau de collecte des eaux usées strictes
- Réseau de collecte des eaux pluviales
- Canalisation en projet
- Station d'épuration

N

0 — 500 — 1 000 m

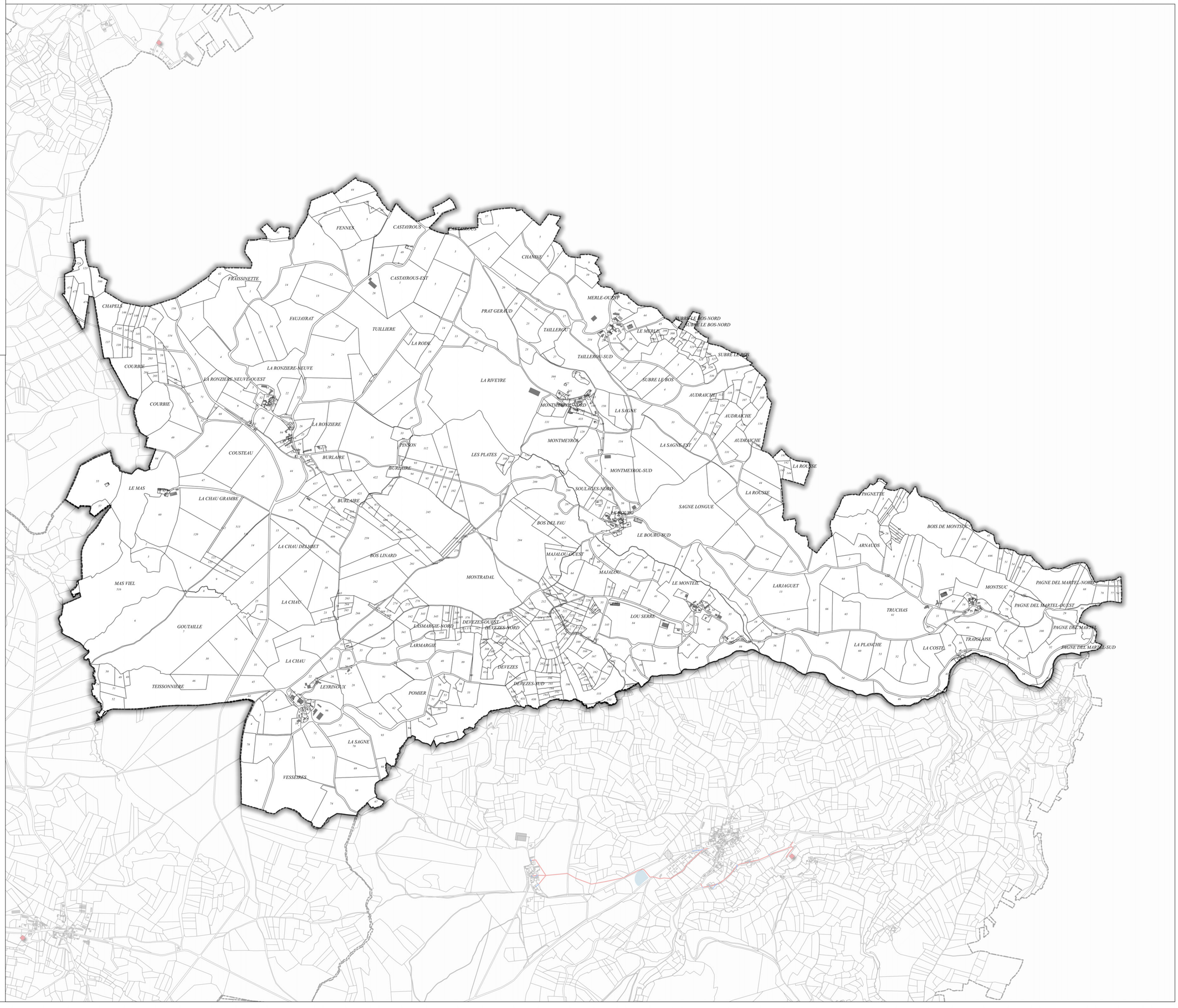








PLUi

Plan Local d'Urbanisme intercommunal

4.3

Plan d'assainissement

Talizat

Juillet 2024

PRESCRIPTION : Délibérations du Conseil Communautaire du 17/12/2015 et du 08/10/2018

ARRET : Délibérations du Conseil Communautaire du 15/05/2023 et du 20/11/2023

APPROBATION : Délibération du Conseil Communautaire du 08/07/2024

CAMPUS DEVELOPPEMENT
Centre d'affaire MAE entrée n°4
27 route du Cendre
63800 COURNON-D'AUVERGNE
Tél. : 04 73 45 19 44
Mail : urbanisme@campus63.fr

CABINET ECTARE
Agence ECTARE Centre-Ouest
2 imp. Jean Antoine Chaptal
19100 BRIVE-LA-GAILLARDE
Tél. : 05 55 18 91 60

LÉGENDE

Nota : Tous les figurés suivants ne concernent pas forcément toutes les communes

- Réseau de collecte unitaire
- Réseau de collecte des eaux usées strictes
- Réseau de collecte des eaux pluviales
- Canalisation en projet
- Station d'épuration

N

0 500 1 000 m

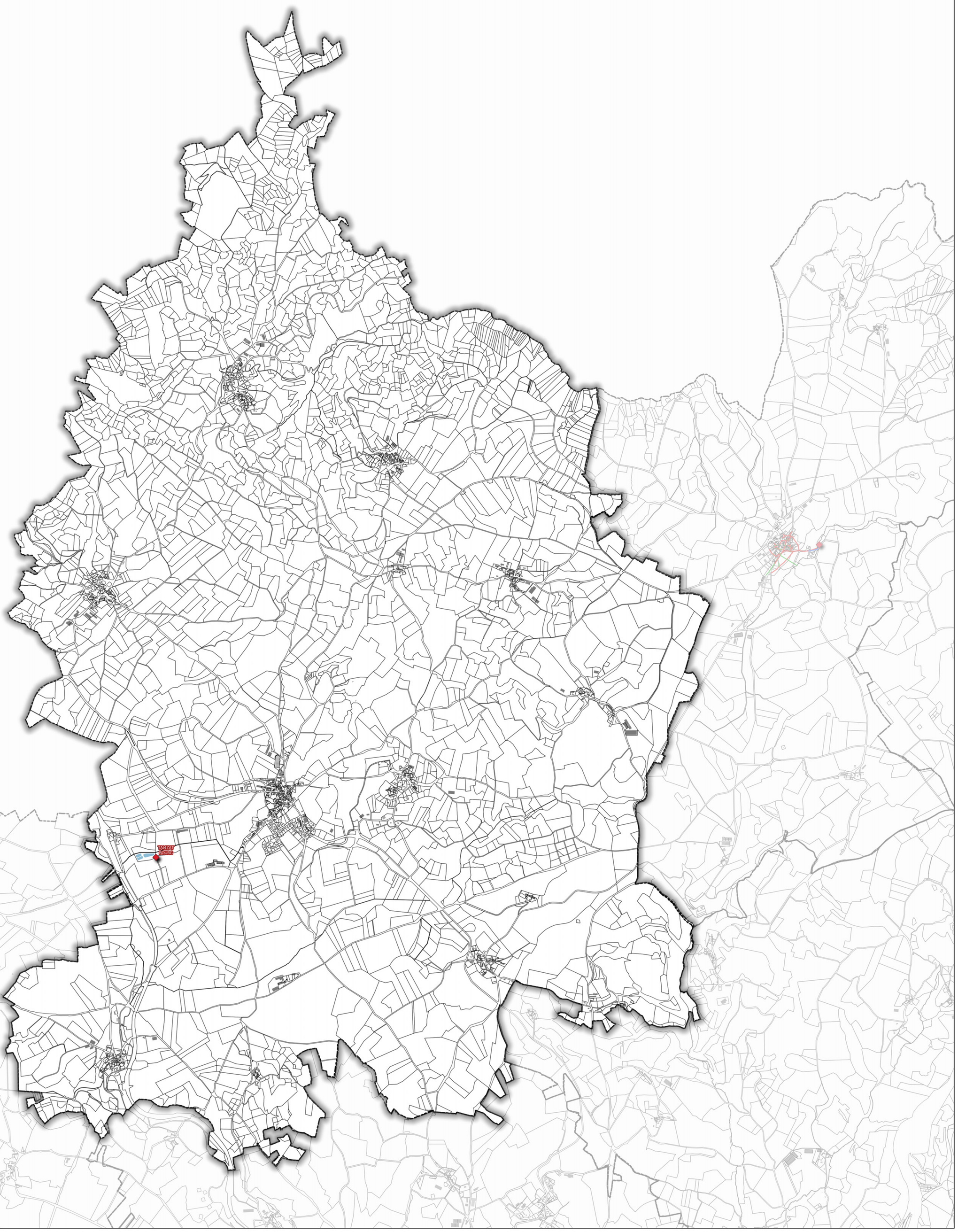



PLUi

Plan Local d'Urbanisme intercommunal

4.3

Plan d'assainissement

Tanavelle

Juillet 2024

PRESCRIPTION : Délibérations du Conseil Communautaire du 17/12/2015 et du 08/10/2018

ARRET : Délibérations du Conseil Communautaire du 15/05/2023 et du 20/11/2023

APPROBATION : Délibération du Conseil Communautaire du 08/07/2024

CAMPUS DEVELOPPEMENT
Centre d'affaires MAB, entrée n°4
27 route du Condro
63360 COURNON-D'AUVERGNE
Tél. : 04 73 45 19 44
Mail : urbanisme@campus63.fr

CABINET ECTARE
Agence ECTARE Centre-Ouest
2 imp. Jean Antoine Chaptal
19100 BRIVE-LA-GAILLARDE
Tél. : 05 55 18 97 60

LÉGENDE

Nota : Tous les figurés suivants ne concernent pas forcément toutes les communes

- Réseau de collecte unitaire
- Réseau de collecte des eaux usées strictes
- Réseau de collecte des eaux pluviales
- Canalisation en projet
- Station d'épuration

N

0 — 500 — 1 000 m







PLUi

Plan Local d'Urbanisme intercommunal



4.3

Plan d'assainissement

Tiviers

Juillet 2024

PRESCRIPTION : Délibérations du Conseil Communautaire du 17/12/2015 et du 08/10/2018

ARRET : Délibérations du Conseil Communautaire du 15/05/2023 et du 20/11/2023

APPROBATION : Délibération du Conseil Communautaire du 08/07/2024

CAMPUS DEVELOPPEMENT
Centre d'affaire MAE entrée n°4
27 route du Cendre
63800 COURNON-D'AUVERGNE
Tél. : 04 73 45 19 44
Mail : urbanisme@campus63.fr

CABINET ECTARE
Agence ECTARE Centre-Ouest
2 imp. Jean Antoine Chaptal
19100 BRIVE-LA-GAILLARDE
Tél. : 05 55 18 91 60

LÉGENDE

Nota : Tous les figurés suivants ne concernent pas forcément toutes les communes

- Réseau de collecte unitaire
- Réseau de collecte des eaux usées strictes
- Réseau de collecte des eaux pluviales
- Canalisation en projet
- Station d'épuration

N

0 — 500 — 1 000 m

Saint-flour COMMUNAUTÉ

PLUi

Plan Local d'Urbanisme intercommunal



4.3

Plan d'assainissement

Ussel

Juillet 2024

PRESCRIPTION : Délibérations du Conseil Communautaire du 17/12/2015 et du 08/10/2018

ARRET : Délibérations du Conseil Communautaire du 15/05/2023 et du 20/11/2023

APPROBATION : Délibération du Conseil Communautaire du 08/07/2024

CAMPUS DEVELOPPEMENT
Centre d'affaires MAB, entrée n°4
27 route du Condre
63800 COURNON-D'AUVERGNE
Tél. : 04 73 45 19 44
Mail : urbanisme@campus63.fr

CABINET ECTARE
Agence ECTARE Centre-Ouest
2 imp. Jean Antoine Chaptal
19100 BRIVE-LA-GAILLARDE
Tél. : 05 55 18 91 60

LÉGENDE

Nota : Tous les figurés suivants ne concernent pas forcément toutes les communes

- Réseau de collecte unitaire
- Réseau de collecte des eaux usées strictes
- Réseau de collecte des eaux pluviales
- Canalisation en projet
- Station d'épuration

N

0 500 1 000 m

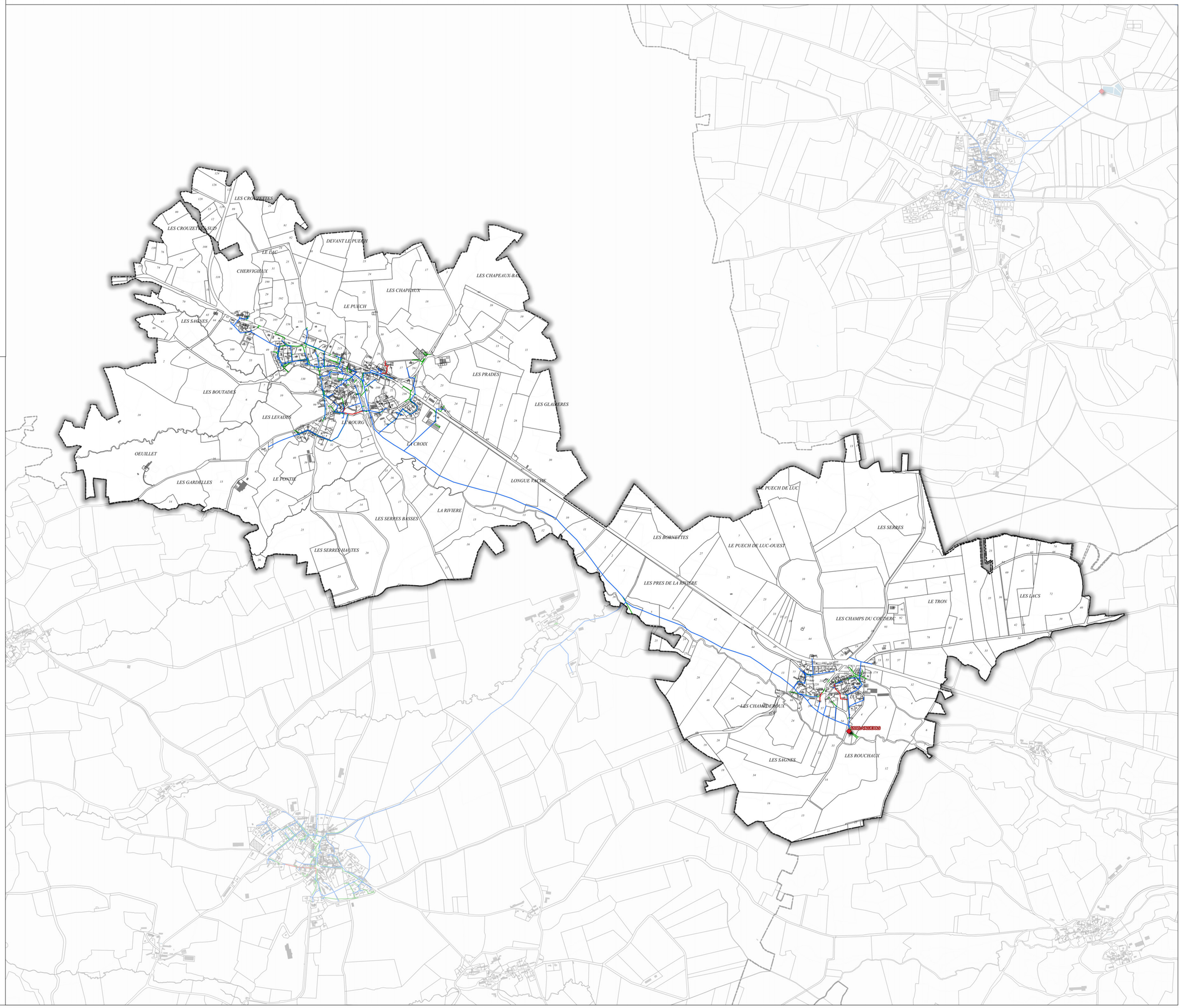

Saint-flour COMMUNAUTÉ



PLUi

Plan Local d'Urbanisme intercommunal



4.3

Plan d'assainissement

Vabres

Juillet 2024

PRESCRIPTION : Délibérations du Conseil Communautaire du 17/12/2015 et du 08/10/2018

ARRET : Délibérations du Conseil Communautaire du 15/05/2023 et du 20/11/2023

APPROBATION : Délibération du Conseil Communautaire du 08/07/2024

CAMPUS DEVELOPPEMENT
Centre d'affaires MAB, entrée n°4
27 route du Cendre
63800 COURNON-D'AUVERGNE
Tél. : 04 73 45 19 44
Mail : urbanisme@campus63.fr

CABINET ECTARE
Agence ECTARE Centre-Ouest
2 imp. Jean Antoine Chaptal
19100 BRIVE-LA-GAILLARDE
Tél. : 05 55 18 91 60

LÉGENDE

Nota : Tous les figurés suivants ne concernent pas forcément toutes les communes

- Réseau de collecte unitaire
- Réseau de collecte des eaux usées strictes
- Réseau de collecte des eaux pluviales
- Canalisation en projet
- Station d'épuration

N

0 500 1 000 m










PLUi

Plan Local d'Urbanisme intercommunal

4.3

Plan d'assainissement

Val d'Arcomie

Juillet 2024

PRESCRIPTION : Délibérations du Conseil Communautaire du 17/12/2015 et du 08/10/2018

ARRET : Délibérations du Conseil Communautaire du 15/05/2023 et du 20/11/2023

APPROBATION : Délibération du Conseil Communautaire du 08/07/2024

CAMPUS DEVELOPPEMENT
Centre d'affaire MAE entrée n°4
27 route du Cendre
63800 COURNON-D'AUVERGNE
Tél. : 04 73 45 19 44
Mail : urbanisme@campus63.fr

CABINET ECTARE
Agence ECTARE Centre-Ouest
2 imp. Jean Antoine Chaptal
19100 BRIVE-LA-GAILLARDE
Tél. : 05 55 18 91 60

LÉGENDE

Nota : Tous les figurés suivants ne concernent pas forcément toutes les communes

- Réseau de collecte unitaire
- Réseau de collecte des eaux usées strictes
- Réseau de collecte des eaux pluviales
- Canalisation en projet
- Station d'épuration

N

0 500 1 000 m

LOUBARESSE (GARABIT)
LOUBARESSE (LIAT)
LOUBARESSE (LA BESSAIRE DELIAT)
FAVEROLLES (BOURG EST STP)
FAVEROLLES (AURIAC)
LOUBARESSE (BRIGEDE)
BOURNONGLE (BOURG)
LOUBARESSE (BOURG STP)
LE TERRAN
CLAVIERES (LA COUTRE)
FAVEROLLES MONTCHANSON
SAINT-JUST 2








PLUi

Plan Local d'Urbanisme intercommunal

4.3

Plan d'assainissement

Valuéjols

Juillet 2024

PRESCRIPTION : Délibérations du Conseil Communautaire du 17/12/2015 et du 08/10/2018

ARRET : Délibérations du Conseil Communautaire du 15/05/2023 et du 20/11/2023

APPROBATION : Délibération du Conseil Communautaire du 08/07/2024

CAMPUS DEVELOPPEMENT
Centre d'affaires MAB, entrée n°4
27 route du Condro
63800 COURNON-D'AUVERGNE
Tél. : 04 73 45 19 44
Mail : urbanisme@campus63.fr

CABINET ECTARE
Agence ECTARE Centre-Ouest
2 imp. Jean Antoine Chaptal
19100 BRIVE-LA-GAILLARDE
Tél. : 05 55 18 97 60

LÉGENDE

Nota : Tous les figurés suivants ne concernent pas forcément toutes les communes

- Réseau de collecte unitaire
- Réseau de collecte des eaux usées strictes
- Réseau de collecte des eaux pluviales
- Canalisation en projet
- Station d'épuration

N

0 500 1 000 m

Saint-flour COMMUNAUTÉ

PLUi

Plan Local d'Urbanisme intercommunal



4.3

Plan d'assainissement

Védrines-Saint-Loup

Juillet 2024

PRESCRIPTION : Délibérations du Conseil Communautaire du 17/12/2015 et du 08/10/2018

ARRET : Délibérations du Conseil Communautaire du 15/05/2023 et du 20/11/2023

APPROBATION : Délibération du Conseil Communautaire du 08/07/2024

CAMPUS DEVELOPPEMENT
Centre d'affaires MAB, entrée n°4
27 route du Condro
63800 COURNON-D'AUVERGNE
Tél. : 04 73 45 19 44
Mail : urbanisme@campusdd.fr

CABINET ECTARE
Agence ECTARE Centre-Ouest
2 imp. Jean Antoine Chaptal
19100 BRIVE-LA-GAILLARDE
Tél. : 05 55 18 97 60

LÉGENDE

Nota : Tous les figurés suivants ne concernent pas forcément toutes les communes

- Réseau de collecte unitaire
- Réseau de collecte des eaux usées strictes
- Réseau de collecte des eaux pluviales
- Canalisation en projet
- Station d'épuration

N

0 — 500 — 1 000 m

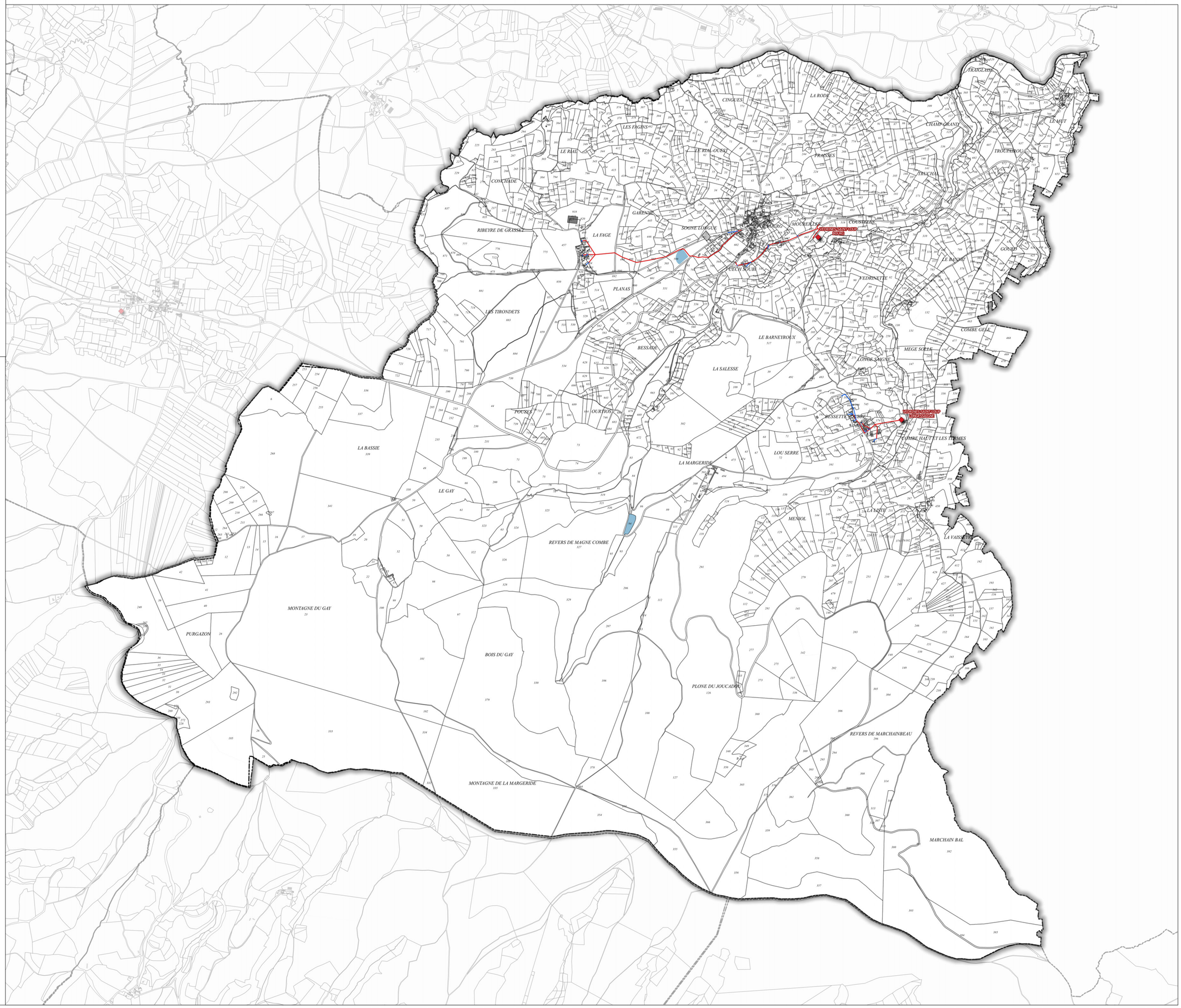







PLUi

Plan Local d'Urbanisme intercommunal

4.3

Plan d'assainissement

Vieillespesse

Juillet 2024

PRESCRIPTION : Délibérations du Conseil Communautaire du 17/12/2015 et du 08/10/2018

ARRET : Délibérations du Conseil Communautaire du 15/05/2023 et du 20/11/2023

APPROBATION : Délibération du Conseil Communautaire du 08/07/2024

CAMPUS DEVELOPPEMENT
Centre d'affaires MAB, entrée n°4
27 route du Condro
63800 COURNON-D'AUVERGNE
Tél. : 04 73 45 19 44
Mail : urbanisme@campus63.fr

CABINET ECTARE
Agence ECTARE Centre-Ouest
2 imp. Jean Antoine Chaptal
19100 BRIVE-LA-GAILLARDE
Tél. : 05 55 18 97 60

LÉGENDE

Nota : Tous les figurés suivants ne concernent pas forcément toutes les communes

- Réseau de collecte unitaire
- Réseau de collecte des eaux usées strictes
- Réseau de collecte des eaux pluviales
- Canalisation en projet
- Station d'épuration

N

0 500 1 000 m

Saint-flour COMMUNAUTÉ
AUBRAC PIERRE FORT-SUD PLANÈZE TRUYÈRE CALDAGUES MARGERIDE





PLUi

Plan Local d'Urbanisme intercommunal



4.3

Plan d'assainissement

Villedieu

Juillet 2024

PRESCRIPTION : Délibérations du Conseil Communautaire du 17/12/2015 et du 08/10/2018

ARRET : Délibérations du Conseil Communautaire du 15/05/2023 et du 20/11/2023

APPROBATION : Délibération du Conseil Communautaire du 08/07/2024

CAMPUS DEVELOPPEMENT
Centre d'affaire MAE entrée n°4
27 route du Cendre
63800 COURNON-D'AUVERGNE
Tél. : 04 73 45 19 44
Mail : urbanisme@campus63.fr

CABINET ECTARE
Agence ECTARE Centre-Ouest
2 imp. Jean Antoine Chaptal
19100 BRIVE-LA-GAILLARDE
Tél. : 05 55 18 91 60

LÉGENDE

Nota : Tous les figurés suivants ne concernent pas forcément toutes les communes

- Réseau de collecte unitaire
- Réseau de collecte des eaux usées strictes
- Réseau de collecte des eaux pluviales
- Canalisation en projet
- Station d'épuration

N

0 — 500 — 1 000 m

